（大清郵政局特准掛號立券之報件） （明治三十八年一月十三日第三種郵便物認可）

時報 EASTERN TIMES.

今天三大張售大洋貳分

時報 二千三百四十七號
宣統二年十一月廿四日
西曆一千九百十年十二月廿五號

去年今日 度支部商議斤加價

本館代收安徽賑捐 ◉ 甬紹西段工程處助洋五元 汪睿助洋二元

招商總局告白

前月有自稱南海郡建泥者投函本局又投函董事會僞稱廣大輪船坐艙黃叔秋有在船强姦婦女情事本局以此事非獨黃叔秋一人名譽所關且於本局生意名譽大有關係斷不能含糊了結亦斷不肯護庇當轉飭黃叔秋登報招所謂郡建泥者來局面質至今迄無影響自稱郡建泥者如果理直氣壯儘可來局質問不必假揑他人姓名自此次登報五日後如仍不來惟有將各揑名信函移行道署及新衙門上海縣一體嚴拿由官審辦勿謂言之不預也特此告白

寧波慈北錦堂學校中等農業本科招生

本校十一月廿四起招考中農預科已畢業各校高小學畢業以上算學代數者學額三十名學費閣年五十五元六角分兩學期預繳考期正月十二由日本回里銳意進行並即於明年增設中農本科定期招考可接授代數者一起二十止正月初十起開學正月念六日止須預納保証金兩元

華章絲廠被竊聲明

日前本廠被竊絲一千兩當報捕房緝捕高徐榮卿二人前往街有蔡俊卿因公將與徐帶回捕房於下午拜六復訊三人一全上堂東帶回並非疑與徐串竊令夢姓到堂作証特此聲明以全個人名譽

中國經濟全書預約廣告

自瀛海交通環球互市識時之士莫不力圖抵制以擴張經濟爲政策考諸書其尤著者也然其書內容廣延關於國家歲入歲出之一部而於全部經濟則未之詳焉方今

以清理財政爲首要 故奏設諮議局章程第二十一條 有議決歲入歲出之預算決算與議決地方之權利 非詳晰調查無以立憲政之基礎 非有參考善本無以爲調查之資據 日本東亞同文會編纂 支那經濟全書 喪失等款 第中國絕大物博全部財政名目紛糴 國用 鐵道 鑛產 幣制 鹽課 船政 農政 森林 商業以及外國貨物之輸入與國內生產之貿遷 一書條就中國各行省地方搜羅實驗調查如 同志共同編譯以饗我邦人士用以爲清理財政之參考書 預約券 大洋十六元特備一千枚 發售每部係收印費大洋九元 其餘十七冊准宣統三年三月出齊決不延誤 想留心時事者必爭先睹爲快 以供參考 經濟學會謹白

發行所 上海 漢口 武昌 南昌 昌明公司 經售處 北京第一書局 長沙作民譯社 長沙 河南大河書社

達成學堂演劇籌選校費

本學堂振選校費尤缺少經費己於本星期日假座四百十七元有零除一應開銷外所餘不及百元新舞臺藝員於一十四日演串著名好戲一天籍資補助是日係長至令節放假日期又諸君之娛又盡補助之義一舉兩得當蒙不吝玉趾

包仲宣女士追悼會

本校於月之二十四日下午一點鐘開會追悼同學包女士仲宣是日并有日本醫學士青木藤五郎君演說傳染病之理凡吾女學界倘蒙惠臨易勝悼感
上海愛爾近路均益里 女子體操學校 兩等女學校 同啟

姚選唐人絕句詩鈔

姚惜抱先生選唐人五七絕句一百十首海內久嘗爲壽本今覓得烏程嚴太史手書眞楷抄本太史書法出入黃庭樂毅爲近世不多見本局用連史精印學者既便吟詠又習書法灌輸美無論此本每部大洋定價三角 文明書局

偵探小說一百十三案出版 全書二冊 定價元

法國嘉寶氏著 新會陳鴻璧譯 ◯叙一銀行職員失巨款疑及會計職員著名偵探劉谷蟾數月精力始發破案其手腕之敏妙布局之嚴密爲福爾摩斯所不及且揭銀行主之夫人十餘年前所演秘史情節離奇雲翻波譎是書固爲偵探小說之鉅製然寫情處復悱惻旖旎可泣可歌洵說部空前之作也
寄售處 廣智書局 千頃堂 及各大書坊

蘇松太道立龍門師範學堂招考廣告

（資格）高等小學畢業生（試期）十一月二十二日 ◯簡章見十一月十八日本報

晏摩氏女學堂擴充校舍增添學額

本學堂向在老北門外西因就學者衆校舍不敷特在新靶子路新建校舍屋宇寬大花園幽敞推廣學額以饗及定辛亥年正月二十日開校欲知詳細章程及報名肄業者請向該校取閱或向老北門外該學堂亦可

發售漢譯日本法規大全第二次預約券廣告

是書材料之豐富改訂之完善定價之低廉均爲人所共知第一次預約券以期滿截止惠顧諸君之殷急定價十五元預約八元先付四元書另印樣本爲止購者從速 又第一次預約券早經售罄定者尚絡繹不絕特即日發售第二次預約券三千號一張出書後續付四元函索即寄特此布告 再此預約券至宣統二年三月 ◯◯上海商務印書館 各省分館同啓

助米誌謝

今春通海歉收米穀昂貴由紳仲光等米三萬餘石來通平糶經太古輪船運到照數收兌該輪買辦許君敬齋慨念通州育嬰堂經費維艱暨各貧苦之處另助米一百石承許君嘉惠殊不易得今收發南通州育嬰堂經理米棧處啓

中國實業協會特開大會廣告

全埠商務竟有一蹶不振之勢轉瞬年關大局頗險同人等前在寧垣組織實業協會言念前途殊深危懼特於本月念四日午後二時在斜橋洋務局西首萬國體育會內開實業大會研究維持方法凡在上海實業家暨南北市商界諸公均有密切之關係務祈惠臨共相討論特此公佈
協會會董 虞洽卿 陳潤齋 蔣季和 劉芋珊 錢幼琴 張右企 等謹啓

上海中日醫學校徵集插班生

本校旨在溝通中西改良中醫非徒授學子之技術以謀生計實以挽國民于衰弱之圖富强特辦三級醫學增班分計分三級設醫院於校側診給藥俾收實習之效凡諸學科必務實在切措施不求形式去冬承學界贊助深蒙獎勵力爲提倡要亦醫學與國家關係密切不容緩圖本校自應振作精神力求進步以副衆望現照章徵集插班生凡有志醫學者可於十二月初十止親來本校報名考驗各按其程度插入相當之學級報名時須帶報名費二元俟經本校錄取者于學費內扣算不取者退還詳細校章及報名細則可向本校事務所索閱函索者須附入郵票二分（校址愛文義路）（電話一五七一號）

童話 第一集 第十編 女軍人出版 價洋五分

上海商務印書館發行

蘇路公司開收第四期股款廣告

本公司現屆開收第四期股款每股應交洋一元請各股東至本公司或原經收處續繳其有上期未及照繳者敬請一併補繳爲盼

影宋本陶淵明集

用最上等連史紙印定價每部大洋六角
上海廣智書局發行

電政局展設武安電綫廣告

本局遵奉郵傳部飭於河南彰德府武安縣展設電綫茲於十一月十五日工竣在武安設立電報房照章收發官商各電此布

敬謝松江唐志敏良醫

啟者僕自幼年跌撲損傷後其時十五歲百病叢生弱冠之年患怔忡症未幾患反胃症其時二十二歲未幾又患痰厥症時二十五歲均請名醫◯趙季笛先生一手治愈距隔十餘年三十五歲忽起兩足痿痺不耐行走屈伸不利飲食漸減長國不起凡江浙所著名醫士無不請嘗一試累無纖效自問此身己成廢棄今秋請得◯◯御醫陳蓮舫之高足◯唐志敏先生來舍診治調理兩月竟獲全愈步履如常十年沉痾一旦頓失今年四十五歲因是心感◯唐君特擇吉日敬爲懸匾鳴謝外復再登報以揚盛名藉申微悃
三圖朱東生謹啓

中國公學招生通告

入學資格 年在二十五歲以內品端身健具有中學卒業程度者爲合格入中學實科者凡年在二十二歲以內具有高等小學卒業程度者爲合格

畢業年限 高等三年 中學五年

試驗科目 （甲）中國文 （乙）英文論說 （丙）理化 （丁）算學 代數幾何三角（入高等科者甲乙丙丁四科統須試驗入中學實科者僅試中科）

考期 本年臘月十五十六兩日宣統三年正月二十廿一兩日上午九時至十一時試驗甲科下午二時至四時試驗乙科第二日仿此分試丙丁兩科

報名 凡欲投考者可至吳淞本校或本校事務所先行報名均須繳報名費五元被取者在學膳宿費扣抵不取者退還被取不來者不退

學費 高等每學期學膳宿費六十元中學每學期學膳宿費五十元入校前先行繳清

附件 本校遵照欽定章程高等第二類辦理爲工科大學之預備兼設中學實科凡欲閱本校課程表者可向吳淞炮台灣本校或上海北浙江路曾壽里第三十五號本校事務所取閱本校向設中學補習科從本年起不再開班但各班有餘額

民立上海中學堂招生

程度 謹遵奏定中學堂實科課程酌加高等英法文及博物理化等科由英國愛丁堡大學文學士古應伯來兩先生教授

學額 暫定學額四十名一俟添築校舍落成以後再行加招

年齡 本科十二歲至十八歲預科十歲至十六歲

考期 十二月十五日下午二句鐘（報名）大南門外沿城濠本校

學費 本科

民立上海女中學堂招生廣告

資格 國文清通英文讀本第四數學習完者入本科程度較低者入預科

學費 每學期洋二十一元預科每學期洋十一元 寄宿生每學期膳宿費洋十元 書籍衣服自備 先繳五元貼中膳加洋二十五元

擴充校舍訂章程 添招本科生四十名預科生五十名 本校開辦以來已閱四載學生來者日衆故明年名定於十二月初八十五兩日下午在西門外方斜路本校考驗至詳細章程來校取閱可也

上海商務印書館發行

學堂中若以此下所列各種書圖獎給學童俾於遊戲之中增長德智爲益甚大

看圖自然識字 八角 兒童
五彩精圖方字 兒童
五彩看圖識字 兒童
認字入門 二角
五彩九九指數牌 製作精巧
圖畫美 一角

兒童教育畫 一至八冊 每冊大洋七分

童話 初集 二集 每冊一角五分

少年叢書 已出五冊 大彼得

本書情節奇詭宗旨純正文字淺顯圖畫美富兒童所最愛讀識字婦女亦可藉爲談助

京師法律學堂招考廣告

本學堂奏定添設新班養成司法人才五年畢業現定十二月初旬在京招考收考資格（一）官立民立中學堂以上各學堂畢業者（二）在官公私立高等專門學堂二年以上領有修業文憑者（三）在外國中學校二年以上領有修業文憑者（四）速成法政學堂畢業者（五）以上學生年歲二十以上三十歲以下如有志入學能合收考資格者照章報名應考

絕女正遺精聖藥

此丸有中流砥柱之力◯鍊石補天之功◯確有眞憑可試

治瘋癲最靈寶藥

廣東彭壽堂秘製專治痴癲

中丞及衆股東挽留未敢堅執刻已向衆聲明祇任主持其坐辦總理一席已公推劉筱蘧京卿充任以後保晉公司日行事件統歸筱翁接辦特此佈告

社論

論資政院議員不宜輕易辭職（惜誦）

資政院彈劾樞臣之奏既被　硃論駁斥吾愛國之議員不忍以　祖宗億萬年靈長之祚國民億兆人託命之邦而破壞斷送於不負責任之三數人也於是鍥而不舍謀爲再接再厲之舉側聞有以辭職之說進者蒙竊以爲猶褻是也而辭職則非也不得其言則去此第爲有言責之臺諫言之耳臺諫以言事爲專責一去則言責已卸可以告無罪於吾君若資政院則國會之雛型國會者國民合意之締搆以爲監督政府之機關者也國民無日得自外於國即無日不負監督政府之天職不以在朝在野而異議員固國民全體之么匿其責任不當以職之有無爲限斷即使投劾而去伏處田間國家之治亂安危豈於已遂無關係也乎亦既受國民之付託而爲全體之代表矣進退取舍之衡自當以國民全體之幸福爲蘄嚮而不當以少數人之名譽爲蘄嚮其蘄嚮有一間之未達則於己未爲盡職而於人多所負疚非如臺諫諸臣僅博一直言骨鯁之名遂可以決然而長往也天下決無一蹴能幾之事庶事莫不皆然況欲舉樞臣不負責任之隱衷一朝而抉去之哉以今日之政府其取精多而用物宏自不能一戰而北然天演之定率舊恒不能敵新我苟持公理而不縮則雖怪雨盲風亦不崇朝而旋歸寂滅不見夫請縮國會之已事乎方初次請願之始寗能必其如願以償乃一之不克而繼以再再之不克而繼以三雖以政府保持專制之堅亦不得不俯順人情而下縮短三年之　詔使當十年以前而有持召集國會之議者政府寗不駭爲大逆不道而施以禁錮哉今政府猶是昔之政府也而否塞之象胡以驟變開通則公理之不可泯而國民之定力有以操必勝之權耳倘如空空兒之一擊不中翩然即逝則吾國今日猶未有國會名詞之出現殆可決也人羣之大患孰有過於無政府者雖野蠻游牧之國亦不可一日安政府而不負責任其與無政府者胡以殊爲其所影響於國民者寗可思議諸議員即奉身而退自此不譚國事其遂能一日自安於畎畝適其沒世爲農之願而不被危亡之禍也耶　論旨所言特一時負氣之詞斷無理以自圓其說我苟持之有故不畏彊禦徐徐舉大臣不負責任足以馴致亡國之緣劃切上陳三戰三北不少回易則雖儀秦之辨申商之雄亦不能強詞奪理悍然爲政府左袒以重違海內之公是雖中材以下之主亦將徐悟其非而幡然圖改紘更張之策矧憂國愛民至誠惻怛如我　監國者乎萬一終不能勝而竟無轉圜之望也則寗俟朝命之解散而必不可先自示弱考諸海內外邦普通憲法凡以政府之命解散議會者則百日之內必須重行召集今日吾國寗能反此原則但使繼來者無負初心則政府弩末之餘威寗能終與輿論爲敵倘竟自行辭職則政府之意必以爲我果知難自退而益厲其予智自雄之氣後雖重事召集而蔑視議會之心將必因之益熾萬一竟託詞於後來之難繼自此不爲召集之舉吾手無斧柯之國民其何繇更伏天闇而質問乎成敗之機決於此日願吾資政院之毋稍自餒也吾國幸甚吾民幸甚

通信

歐洲列強對於日韓合併之輿論（歐行記者）（續）

千八百九十四年二月俄艦瓦黑亞格沉於金浦港口俄之海軍高麗海面已無復俄艦片影而桑索洛夫所統之旅團駐紮韓境者亦同時退至鴨綠江畔其年五月戰事方厲其主力接觸之地又適千八百九十四年中日戰線告竣之地也俄敗日勝而其結果遂有千九百五年八月二十九號之蒲斯買斯和約於條文中乃明白承認日本在高麗之勢力自是而後已無有人與日本爭高麗矣千九百五年十一月十七號日韓條約韓皇爲伊藤統監強權所恫嚇遂完全置高麗於日本勢力之下千九百七年正月二十八號俄日協約其形勢更確定今年七月四號俄日協約此問題遂解決無餘蘊矣論者謂協約之外另有密約其主要點日併高麗俄圖蒙古因此交換利益俄乃絕意高麗去年俄之統計中出口貨物幾無往高麗者是高麗於俄之經濟問題實無關係至於戰略一面與俄之利害關係誠爲緊要惟現時日在仁山及高靈海參威一帶軍事根據已經大定俄亦無可如何與千九百四年及千九百五年之情形又略不同況日本之于高麗最近五年實以全國之財力傾注之釜山已爲日本經營成爲重要之商埠與日本陸地相望航線鐵道線與日本內國輪軌連接由釜山至漢城由漢城至義州兩線相啣朝發夕至其渡鴨綠江之巨橋於千九百十一年可以告成則與由安東至奉天之鐵道一氣貫通此又千九百九年八月十九號中日條約之結果也此外復有一枝線以便利馬山浦木浦錦山各處之交通其他一線則延長自永興至高靈經沿日本海方面取道吉林以達奉天徵聞日本軍事計畫擬于馬山浦附近之鎮海灣建造軍港以代旅順曾測其港口及水量均足供日本艦隊操演且與現提議之戈浦島船廠相近取携供給異常靈便若此其海岸與陸地之交通更爲短縮以其地爲防禦之中心控制海陸誠無往而不宜凡是皆日本必須併吞高麗之理由亦遠東現勢改變之先兆也至于其對歐洲之利害關係亦有堪注意者千九百六年六月二號日本在高麗頒布之開礦律對於外人開採社會範圍異常收縮已爲歐人不悅今後之海關稅則尤當大爲改動聞英外部對於此事十分研究至今尚無定見再遲數日則日併高麗之全文宣布雖欲有言不其遲乎法比各報多轉載此論說間發議論偶或主張人道主義然以與高麗問題無大關係亦僅作無謂之憐惜不甚播着痛癢也

德國哥倫新聞代表德政府之意見謂德國對于日併高麗一事並注意此乃自然之趨勢於實際上毫無改變惟海關稅則及各種經濟問題德國大有關係此節德當於德日商約改定時竭力磋議現尚非其時也

俄國各報對於日併高麗不發議論惟偶載其新聞皆爲遠東通信社所傳達此外並無特別通信最足奇異蓋俄人自與日本協商之後高麗問題久已度外置之因其不足影響於俄在滿洲之利益故亦聽客所爲也

（未完）

來稿

現行刑律廢止論（續）（龍靈）

中國固持家族主義家長專制家衆無權大部刑法半爲保持此權而設雖曰國法儼若人民之家法焉人之愛家甚於愛國孝養爲重而忠勇爲輕聚族爲樂而獨立爲苦遂至倚賴家庭人無遠志知有家而已不復計及國之安危民氣消萎直此之由今方變通舊制力拯危亡奈何猶守老儒之論乎矧夫舊律所定子殺父母無赦而父殺子則罪止徒雇工毆家長死無赦而家長毆雇工則罪止徒偏重名教而輕視人道昧於孝慈並舉之旨亦非公平之法也此舊律不可不廢者三也

四舊律專採客觀主義也　刑罰本旨當置重於犯人之惡意而不專以犯罪事實之大小定刑之輕重舊律則不然同一殺人罪也折割人及蠱毒殺人者與普通故殺異刑殺三人一家與殺三人非一家者異刑同一盜也計得財之多寡而異其刑罰又盜常物與盜官物異刑盜牛馬與盜田穀異刑其他條文類此者不可勝舉皆置重犯罪事實之大小以定刑之輕重而不問犯人之性格如何惡因惡果等量相當專重賠贖主義而置改良社會之目的於度外國家制法若鬻履然既爲其大者又爲其次者又爲其小者以求合天下之足司法者比類罪刑如量足買履毫無裁量增減之餘地於其間而求刑能當罪罪能當情不可得也且採此主義以定刑犯事大者其刑不能不大犯事小者其刑不能不輕刑罪相權繆執一端善者不必勸惡者不必懲國家威刑毋乃褻用而茫無政策乎此舊律之不可不廢者四也

（未完）

小說

空谷蘭（二百十）（笑）

這時紉珠的心中紛亂如麻想前途一片黑暗的境界不知我那子爵保護得周全這良彥沒有到了八點鐘的時候良彥遂慢慢兒醒了安安穩穩的睡了七小時果然不出醫生之言這一覺睡去那熱度漸漸兒的涼了口中也不覺得十分乾燥了臉上也不是那危篤的病人之顏微微有些活氣了幽蘭夫人一瞧好像這良彥已經跳過了病的一關逐漸的走到快癒之途去了幽蘭夫人心中十分快活便來親他的頰道公子今天

覺得好些了嗎良彥道夫人我好像已經死過了一回再來的了我今天好些快告訴父親吾父親知道了嗎停了一會兒便有一個看護婦進來大家聽得良彥病好些兒自然歡喜那時子爵也進來了幽蘭夫人見子爵立在良彥枕畔便趁此機會到那次間裏去一來呢自家可以鎮靜鎮靜這個心二來呢可以休息休息他那身體讓他們父子兩人歡然聚一聚自己卻靜靜的想良彥光景這病是不妨事的了我要把一切秘密告訴子爵只是如何告訴呢况且這良彥我如何捨得他去呢萬一我告訴子爵子爵也非常動怒說我有意的陷害他爲什麼不在沒有娶柔雲做後妻的時候沒有生柔彥的時候說穿卻在這時候說穿未免教人置身無地那時子爵即使口內不言心中卻在那裏暗暗罵我是陰謀毒計教我如何當得起不如不說破了罷

（未完）

工部局論

照得本局現欲招人[illegible]巡捕房及西牢所用之柴每月需用十二萬磅至十四萬磅之譜隨時以零碎之數[illegible]到各捕房及西牢至西歷一千九百十一年十二月卅一號爲止包辦之價須用英文或華文寫明辦柴字樣[illegible]於西歷十二月[illegible]七號四點鐘以前[illegible]至本局總辦處所有開具至廉之價值者或無論何項包攬者本局並不一定收錄[illegible]所用去估價等項之費本局概不承認[illegible]西歷十二月二十號第二千七十八號

科學儀器館特別廣告

[illegible]

上海科學儀器館奉天分館同啓

工部局設立華童公學聘請華文教員廣告

本公學現需華文教習兩位薪水每月洋四十元定於西歷十二月三十一號即禮拜六上午九點鐘時在愛而近路公學內考試各人之華文及說法[illegible]用紙筆由本公學供給此啓　西十二月十七號第二千七十七號

上海三新公司總發行所說新廣告

[illegible]上海三新公司總發行所啓電話三五四三

工部局諭

照得本局現欲招人包辦巡捕房及西牢所用之柴每月需用十二萬磅至十四萬磅之譜隨時以零碎之數送到各捕房及西牢至西歷一千九百十一年十二月卅一號爲止包辦之信須用英文或華文寫明辦柴字樣限於西歷十二月念七號四點鐘以前寄至本局總辦處所有開具至廉之價值者或無論何項包攬者本局並不一定取錄包辦人所用去估價等項並費本局概不承認再揀定之後應須妥實具保其認項辦理也此諭　西歷十二月二十號　第二千七十八號

科學儀器館特別廣告

本館自製理化器械博物標本等歷年所曾蒙商學部一再咨行各省分別購用南洋勸業會審查揭曉又蒙列一等獎一名同志購用益自勉時以標品益臻完美無負同志尚祈常賜教言匡吾不逮庶內國數不獨我一人一家之私幸也

上海科學儀器館　奉天　漢口　分館同啓

工部局設立華童公學聘請華文教員廣告

本公學現需華文教習兩位薪水每月洋四十元定於西歷十一月三十一號即禮拜六上午九點鐘時在愛而近路公學內考試各人之華文及教法屆時需用紙筆由本公學供給此啓　西十二月十七號第二千七十七號

上海三新公司總發行所說新廣告

本公司開設上海英大馬路小菜場斜對門第三百十六號專辦各國寶華利所出之金銀中外首飾化學珠翠各色鑽石鑲嵌手鐲戒指別針各式八寶鐘錶器皿花式繁多不及細載加之獨運匠心定製各種工料細巧製造精良本公司志在推廣國貨無欺並不以假作眞各貨標明數目定價從廉劃一不二現下布置工竣先行發賣已以廣招徠惠顧者請認明雙龍商標字樣庶不致誤　上海三新公司總發行所啓　電話三五四三

上諭 (北京電)

監國攝政王鈐章十一月念三日內閣抄奉

上諭前據錫良代奏奉天紳民呈請明年即開國會當經批示縮改開設議院年限前經廷議詳酌已降旨明白宣示不應再奏嗣據陳夔龍電奏順直諮議局議長等又以速開國會爲請復經電飭剴切宣示不准再行聯名要求瀆奏並飭開導彈壓如不服勸諭糾衆違抗即行查拿嚴辦茲又據軍機大臣據情面奏亦屬不合開設議院縮改於宣統五年乃係廷臣協議請旨定奪並申明一經宣示萬不能再議更張誠以事繁期迫一切均須提前籌備已不免種種爲難各省督撫陳奏亦多見及於此乃無識之徒不察此意仍肆要求往往聚集多人挾制官長今又有以東三省代表名詞來京遞呈一再瀆擾實屬不成事體著民政部步軍統領衙門立即派員將此項人等迅速送回原籍各安生業不准在京逗留朝廷於無知愚民因迫於時艱妄行陳說已屢從寬宥然豈有國民而不循理法者深恐奸人暗中鼓動藉詞煽惑希圖擾害治安若不及早防維認眞彈壓懲辦久必至於釀亂此後倘有續行來京藉端滋擾者定惟民政部步軍統領衙門是問各省如再有聚衆滋鬧情事即非安分良民該督撫等均有地方之責著即懍遵十月初三日諭旨查拿嚴辦毋稍縱容以安民生而防隱患欽此　軍機大臣署名奕劻毓朗那桐徐世昌

宮門抄 (同上)

十一月念三日　召見軍機　蔭鎭冰　特蘇愼

專電

◎資政院今日(二十三日)宣讀再劾樞臣摺稿議員全體贊成倫議長允明後日即奏

▲議員孟昭常報告浙路存欵案實係郵傳部以命令變更法律郵部委員力辯衆議員駁之委員謂法律本有不適用之處衆皆不承認及表決多數贊成報告之說郵委詞窮

▲又議決廣東禁賭案定於來年正月一律嚴禁

▲又議決禁烟期限准以來年一律淨盡 (廿三日亥刻北京專電)

◎攝政王於二十一日面諭倫貝子須裁制議員之激烈使其體諒樞臣之艱難倫對謂議員皆熱心愛國且議會與政府衝突各國恒有不足爲病 (念三日亥刻北京專電)

◎今日(二十三日)有旨飭民政部步軍統領遣送奉天四請國會代表回籍代表見諭憤泣多欲以死力爭 (念二日亥刻北京專電)

◎昨日(念二日)電諭直督陳夔龍禁止鼓吹速開國會風潮 (廿三日亥刻北京專電)

◎唐尚書紹怡將專摺奏請重用伍廷芳辦理外交 (念二日未刻北京專電)

◎法人與華商等集資擬在龍州西境開設橡樟種植大公司聞已開始招股購地不久開辦 (念二日未刻香港專電)

譯電譯聞

◎華盛頓電　美國紅十字會轉由政府致電北京捐助皖省振款金洋五千元

◎柏林電　德太子妃抵埃及開羅地方登陸至尼羅之後即行起程他往俟明年正月再到開羅盤桓次往西西里及坎尼司二處游玩云

要聞

○資政院預算協商記　京師近信

資政院自開院以來其最可此言議者莫如其額外委員(即與政府協商委員)與陸海軍大臣之議裁陸海軍經費矣豫算股員會議減軍諮處五十萬額外委員哀告其特派員曰貴處是親貴總要給點面子以爲提倡不然別處通通不肯了易議員至告之曰豫算不過是這一回事將來費用不彀仍可在追加費內算特派員說敝處堂官亦是如此說但最多不過能減十萬五十萬則萬萬不能海軍部除所稱買艦合同已訂所有四百五十餘萬不能裁外其行政費會議擬減四十萬而該處分文不承認但云可以商量其最可此言議中之最可此言議者莫如其與陸軍部之協商矣先是股員會擬減裁該處浮濫之費八百萬元意欲以改練警察初五日委員與陸軍大臣會晤時陸軍大臣允以緩造新鎭整頓舊鎭其言甚恭嗣陸海軍兩部屢次傳見乃於十五日委員孟昭常許鼎霖李文熙籍忠寅王璟芳易宗夔偕往委員等並未協商一致而易議員即允以所裁八百萬仍由陸軍部自行分配撥用而照奏章制定明年必須裁撤之陸營防營所餘之費一千數百萬元亦允必仍歸陸軍大臣撥用陸軍部人欣喜過望有人親見蔭大臣自會議處歸時在馬車中意氣揚揚甚自得也據記者之意豫算者一年之計度金錢者非特定之物品指項動用乃中世紀野蠻積習議員祇有裁減之權裁減之項自爲盈餘不得承認作爲何等用度今中國全國教育之費不過二百萬實業之費不過二百萬奈何以四千萬數百萬擲之虛牝此其人即非有心賣情其智識亦可想矣若將來委員會畢開大會決議時資政院議員不圖翻案吾以知中國之陸沈無可救矣此項委員六人初五初七初八十五連與政府會晤所得之大略結果略記如下 (未完)

時畫

〇四川全省礦產之前途 (續)

合同中政府業已簽字於是摩逢與傑克及其副二人訂約傑克歲俸三千英磅其副一八百磅一七百磅雜費在外

▲摩根至英後與皇家礦師傑克(譯者案此人爲英國著名礦師)磋商令其棄官役而來中國

▲千八百九十九年六月三十號英使署電告外部謂所訂合同中政府業已簽字於是摩逢與傑克及其副二人訂約傑克歲俸三千英磅其副一八百磅一七百磅雜費在外

▲十月十二號東方開礦公司成立(記者案此當係合同中所云之招商會同公司此公司在華自名曰開東公司)資本三十萬磅除英股外並許比利時入股比前王於實業上最爲銳敏入股最多故股權以摩第一比王第二摩及傑於十月抵申

▲千九百年一月摩傑等往重慶三月五號往成都晤總督(按是時總督爲今內務府大臣奎俊)及其他中國官吏摩受中國官吏之告令與中國原有之保富公司(按即華益公司其總理當即四川開墾大臣以南海縣知縣出身李準之父李徵庸也)聯合摩即爲聯合公司之西總理三十一號總督將軍(按是時將軍爲倬哈布已故即前函所稱倬某者是也)及礦務大臣(即李庸)出示保護大旨述傑克等受政府命來川開礦等因四月十六號傑克在勘礦途中得礦務大臣信令返成都磋商要事其事即爲總督命令東方開礦公司與揚子江沿岸公司聯合辦事其經理人亦須與傑克同往察看並宜與四川礦務之股東同往(下略)按此下所稱其最要點係謂傑等此後之進行因拳亂中止亂定欲往理舊業則中國政府不許中間英人一方面並願取消合同求取賠償若干亦不見許且謂以後屢次交涉皆不得要領又該經理人之意現欲將此公司改爲萬國公司許各國人入股其中並擬有詳細規則若遵納礦稅若籌辦礦警等事云

▲據最近所聞英使與外部磋議甚密而此經理人方在招徠各國商人籌議其所謂萬國公司者蓋此事實與西歷前月十號倫敦四國財政家大會有秘密關係焉 (完)

時評一

●中國血淚記 (冷)

人民以血政府以淚如斯以爭國會國會之得宜若可必矣然而國會之得仍不可必且更背道而馳者豈政府與人民外尚有不願之人耶嗚呼難言之矣

歌舞臺

電話第一千零二十四號

十一月二十四禮拜日戲

李李獨木關　李順來　李春利

雙石中玉　講堂門志　蓋叫天　孟鴻羣

十一月廿四夜特請京都正超等全班文武名角合演拿手好戲

蓋叫天　月紅　孟鴻羣　杜十娘（怒沉百寶箱）

商辦新舞臺

念四日禮拜日戲廣告

是日演戲所得戲資充助堂學假座敬煩義務員聯演雙齣好戲

包廂每位一元　正廳四角　三層樓二角　二等三角　三等一角

全本同黨惡報　改良新曲　四戲迷傳　妻

十一月念四夜戲准演

目蓮救母　三本四新茶花　十世紀

大舞臺禮拜日戲頭等正廳三角

新裝電話五百八十九號

念四日頭等正廳三角　二等正廳二角　包樓二角　特別廂四角

鵲橋相會（大轉舞臺）　鐵公雞（改良好戲）　重排頭二本文武戲

廿四夜二等正廳三角　三層包廂四角　頭等正廳六角　特別包廂八角

呂月樵　目蓮救母　新茶花（十二世紀）

羣仙茶園

十一月念四日正廳每位一角

四夜戲大減價正廳每位三角

鳴盛梨園（瑞記）

十一月二十四日禮拜日

是日加演反宮裝大致子

胭脂虎　井蛇王恩　風情九　武松殺嫂

夜　打花　寶蟾送酒　華結武松　山拜

（本園新裝火爐以援諸君貴體）

遺失儲蓄簿

今無成三號簿己作此學遺失錫銀百儲一向註廢聲明特此勸學堂啓

上海浸會大學堂招致新生

年齡　以十五歲以上二十歲以下爲合格

試期　十二月初一日起至十五日止先期報名隨到隨考各繳證銀一元取者在學費內扣入不取者不還

程度　中學畢業或其他有相當之程度者爲合格

繳費　每學期繳納學膳費八十一元分上下兩期（諸費俱在內）

校址　滬東楊樹浦下軍工廠東北

曾健庵喉症外科送診

寓滬新閘橋南堍任公館上午門診祗收號金一角下午出診僅取輿金一元均須午前到寓掛號○另備秘製喉症外科神驗要藥吹喉萬應散喉痧至妙散疫痧神効丹疫喉救急丹陰症立消散紅毒立消丹陽症回春丹黃精回生丹八寶生肌散魚口便毒散下疳珠黃散淋濁萬靈丸新久痔瘡內消丸內外痔瘡化管丸每小匣售洋一元大匣兩元瘡疥立愈潤肌膏小匣售洋五角大匣一元五馬路正豐街上海樓後廣房均有寄售外埠函購原班回件掛號所啓

中西書院廣告

年假　十二月十九日

報名　十二月初二日起至十二日止

證金　隨帶鈔幣五元取者在學費扣除不取者給還取而不到者不還

資格　健全身體

程度　英文須讀過一年算學初習國文通順

考驗　十二月十八日

開學　明年正月十九日

上海同濟德文醫學堂招生廣告

華歷宣統三年正月爲本校新開學期本學堂業已詳知以醫學爲宗旨一本校之設以專收華生教授醫科學與德國醫學校相同

一本校學科分爲二種　甲德文科　乙醫學科

二甲德文科學亦分二級　文學一漢文　二算學　三地理　四歷史　五史學　六植物學　七動物學

三甲德文科學額爲三年　本校所有學科列表于下

四醫學預科約二年　五醫學正科約三年　六物理學　七化學　八醫學之預備

十一本校醫學正科約三年爲限此三年中一切療治法並參考中醫

十二體操　十三操

十四學費每年一百五十元於每學年之始須先繳一半

七寄宿以房屋大小爲限宿費每月兩元於西歷每月朔日須先繳清

八入學資格　一須品端方身家清白　二須身體强健（入校時醫生驗體）　三須在十七歲以上廿二歲以下　四須有中學畢業之程度

證明各科學成績（此條可入某班）

入學期限　起至中歷明年放年假日

正月開學日爲入學之考期新生入學校期限自中歷正月初一日起至開學日止如過遲入校則能否入學不得預保

止爲一學年二月廿日至十二月十三四日四新生收否試後給據

三新生於宣統二年十二月十三四日爲入學考期

訂所有本校第一二三學年之報告書及校章與管理之規則倘需閱看本校可隨時奉贈

上海聖約翰大學堂招考

本學堂定於十二月廿三日舉行冬季招考凡投考者望速至本學堂文案處報名至期於上午九點鐘前攜帶筆墨並投考費洋一元到堂考試過時不納至投考程度中文須能作短論英文至少讀過一年並會讀英文輿地算學者方爲合格

監督卜舫濟謹白

起我沉疴

敬啓者鄙人幼子體禀素弱以各症時發而眠更甚慘苦之狀難以言喻迭經中西醫士診治無效後請金陵太田醫院梁林玉城先生診治乃知爲疝症服其藥手回春功勇再造誠海外之華陀也今時之扁鵲也鄙人受惠無窮特登報章以誌不忘並以告世之有此疾者

上海甌達利有限公司

製造外國木器

自運鐵床藤椅

本廠開設有年專做中西各式木器及鐵床藤椅等件價格公道貨真價實久蒙各界賞識惠顧者請移玉至本公司面議可也

浦東中學招考新生程度

一年級　英文　算學 Royal Reader 1　Nesfield's grammar 1

二年級　英文　算學 Royal Reader 4　Swinton's Language Lessons　Wentworth's Algebra

三年級　英文　算學 Royal Reader 5　Swinton's grammar　Myers's history　Wentworth's Algebra any geometry

考期　十二月十二日十三日十四日同日並考附屬高等小學第一二三年級補級生隨到隨考當場揭曉

注意　有畢業憑書及校長介紹書者呈驗本校認可得免試驗考時繳保證銀三元不取者還詳章來校取閱

農業教員待聘

精於墾荒森林畜牧種植等學如欲聘請者即祈向滬寧車站夢而近路均益里農業實授所事務處接洽可也

不看不知

本行開設上洋已五十餘年專收各國物產以運各埠貨物所不有且較之他行又格外公道如西人多至之處購物且愛國貨物美價廉誠乃各國之冠僅擇其最優者略舉一二：牛油、雞蛋、餅乾、蛋糕、火腿、香腸、洋酒、西菜、罐頭等品件件精良貨真價實倘蒙賜顧請早臨爲幸

石路中新開迎貴茶園

本園新裝電話三千五百四十號

念四日戲正廳洋一角特請超等全班名角一齊登臺特煩拿手好戲

譚周王葛陳四一張李張王張彩張

重排文武連臺　素貧賤　素富貴　全部改良新拿手戲文明

念四夜論學堂假座迎貴茶園特選文武名角雙齣拿手好戲

一盞燈　四盞燈　翠屏山

南京第一舞臺開演

王家慶吉女班改良新劇廣告

本舞臺承諸君邀集名家女班從十一月念五日起開演改良新劇以三個月爲度

新劇場

本劇場超等藝員小子和自金陵回申以來因整頓一切事務不克登臺實深抱歉茲於念三夜起演排演特好戲

小子和

念三夜　准演　梅龍鎮

念五夜　准演　花田錯

廿七夜　准演　花溪浣

連演頭二本

血淚碑

實善丹桂茶園（瑞記）街中

十一月念四日禮拜日外請第一等校書客串

客串鳳　張月奎　魚藏劍　大保國　生死板

張少泉　聲雷　桂云峯

十一月念四夜禮拜特請京都一等名角合演好戲

翁梅倩　蘇媛媛　晴天樓　小青樓　汪云峯　小謝

梅香節　翠屏山　虹霓關

法大馬路新劇場

（裝設電話一千七百五十二號）

念四禮拜日超等藝員一齊登臺頭等正廳二角包廂三角二等一角

雙包案　林　張桂軒　鳳凰嶺

二十四夜特請超等文武藝員一齊登臺異樣泰西畫片絕妙景緻

前本大名府　一張　後本大名府

聚隱廬

精推易數命理

本廬主人精通易數星學兼研子平命理
凡問吉凶禍福及婚姻家宅墳墓占卜每日午後三點鐘至七點止
海寧路正豐街上　細推流年四元　合婚二元　終身一元　批命十元

瓣香廬

崔氏驪製半夏

本廬崔氏驪製半夏行銷已久神驗昭彰專治痰喘氣急咳嗆等症每兩五角

簡便出售試服

火油燈廉光便電燈出租

此乃新發明電燈之燈最宜租用欲租者請至本行接洽可也

Ernst Schiess Ltd.

Düsseldorf

(Germany.)

德國安司脫製造機械器具廠

本廠在德國已有六十年製造各種機器大至軍器鐵路機械小至一千餘種各國政府及船廠多用本廠所製之機器均極完備各國最著名之工廠等甚夥

滬寧火車開行時刻表

由上海開至南京

站	開行時刻
上海	上午七點四十五分（快車）；上午八點十分（慢車）；九點四十五分（快車）；下午一點五分（特別快車）；二點二十分（客車常州止）；四點十二點三十分（中南客車）；六點十分（客車蘇州止）
南翔	上午八點六分（快車）；八點三十九分（慢車）；十點十七分（快車）；下午十二點四十八分（客車常州止）；二點五十七分（中南客車到）；六點三十七分（客車蘇州止）
崑山	上午八點四十九分（快車）；九點二十九分（慢車）；十點五十二分（快車）；下午五點五十分（客車常州止）；七點三十分（夜車蘇州止）
蘇州	上午九點三十九分（快車）；十一點二十八分（慢車）；十一點三十五分（快車）；下午二點四十五分（特別快車）；七點三分（客車常州止）；八點二十分（夜車到）
無錫	上午十點三十六分（快車）；十一點三十七分（慢車）；下午十二點卅分（中南快車到）；三點十七分（特別快車）；三點十三分（客車常州止）；八點二十分
常州	上午十一點三十三分（快車）；六點五十分（常京客車）；下午十二點四十四分（慢車）；四點二十五分（特別快車）；九點十四分（客車到）
鎮江	下午一點十一分（快車）；八點五十四分（常京客車）；二點五十五分（慢車）；五點五十一分（特別快車）
南京	下午二點三十七分（快車到）；上午十點三十五分（常京車到）；下午四點四十六分（慢車到）；七點正（特別快車到）

由南京開至上海

站	開行時刻
南京	上午七點三十分（快車）；八點二十分（慢車）；下午一點二十分（特別快車）；[illegible]（常州止）
鎮江	上午九點一分（快車）；十點二十分（慢車）；下午二點四十七分（特別快車）；五點五十分（客車常州止）
常州	上午十點四十二分（快車）；七點正（常申客車）；下午十二點三十五分（慢車）；四點十九分（特別快車）；七點五十四分（客車到）
無錫	上午十一點三十九分（快車）；八點十分（常申客車）；下午一點四十一分（慢車）；三點十分（錫申車）；五點九分（特別快車）
蘇州	下午十二點三十七分（快車）；上午九點三十分（常申客車）；下午二點三十四分（慢車）；四點五十分（錫申車）；（特別快車）；七點三十分（蘇申客車）
崑山	下午一點十九分（快車）；上午十一點二十三分（常申客車）；下午三點二十二分（慢車）；四點五十二分（錫申車）；八點二十三分（蘇申客車）
南翔	下午二點三分（快車）；上午十一點四十分（常申客車）；下午四點十九分（慢車）；四點四十五分（錫申車）；六點三十三分；九點二十三分（蘇申客車）
上海	下午二點二十一分（快車到）；上午十一點四十六分（常申車到）；下午五點十五分（慢車到）；七點一分（錫申車到）；七點三十五分（特別快車到）；九點四十五分（蘇申車到）

滬杭火車開行時刻表

由上海開至閘口

站	開行時刻
上海	上午八點二十分（客車）；十點（客車）；下午十二點二十分（快車）；四點（客車）松江止
莘莊	上午八點五十五分（慢車）；十點四十五分（客車）；下午十二點四十七分（快車）；四點三十四分（客車）
松江	上午九點三十八分（慢車）；十一點二十六分（客車）；下午一點九分（快車）；五點八分到（客車）
楓涇	上午十點三十分（慢車）；十二點三十六分（客）；下午二點十五分（快車）
嘉興	上午十一點三十分（慢車）；下午一點三十分（客車）；三點十分（快車）
杭州	下午三點十分（慢車）；五點（客車）；五點四十五分（快車）
閘口	下午三點四十分（慢車到）；五點三十分（客車到）；六點十分（快車到）

由閘口開至上海

站	開行時刻
閘口	上午七點十五分（慢車）；九點五十五分（快車）；十一點十五分（客車）
杭州	上午八點正（慢車）；十點三十分（快車）；十二點正（客車）
嘉興	上午十一點二十五分（慢車）；下午十二點十五分（快車）；三點十五分（客車）
楓涇	上午十二點三十分（慢車）；下午一點十五分（快車）；四點二十分（客車）
松江	上午八點十五分（客車）；下午一點十八分（慢車）；二點五十五分（快車）；五點十分（客車）
莘莊	上午八點三十三分（客車）；下午一點五十八分（慢車）；三點二十五分（快車）；五點十三分（客車）
上海	上午九點二十五分到；下午二點三十分到；三點五十八分到；六點二十八分到

江西鐵路股東鑒　本公司… 現擇定… 十二月初二日開第二次股東會… 至初四日止…

敬啟者鄙人謬膺鐵務往萬三年才輕任重隕越時…

各貨業經運齊並行交易擇吉開張

啟新洋灰有限公司新股第二期將近截限廣告

上海五洲大藥房分設清江浦東門大街江北圖書公司內

各貨業經運齊並行交易擇吉開張

十二月初一日起初五日止凡購物一元者贈品值洋二角

驥製 哮喘氣急丹 神鐵驗據

一病經十載　無殊受慘刑　何來龍府藥　枯木再逢春　陳近伊胃　若認明五開間門面

謹啓者僕因紅羊之厄奔走逃勞壯年又不善衛生致患哮喘氣急逢節必發醫家謂肺主出氣腎主納氣病係腎虧感寒邪所致投以與石毫無功效近年愈發愈甚甚至食不下咽口不能語僵臥如尸累月不已滬上馳名妙藥服食殆徧一無靈驗自厭餘生去秋偶感風寒宿病又發危險異常諸醫望而却步忽得陳蘭如表兄來舍述及上海寧波路口五開間門面崔氏贊香廬藥室所製哮喘氣急仙丹靈驗昭著樂亦賴此遂愈並言家中尚有解藥一大瓶解時誤已昏沈不知幸二兒急借往取來用薑湯送服三次當日頓覺安善一面郵局匯洋五元購辦一料一面轉除藥次第服幾中竟有微汗腥後吐痰碗許三日之間呼吸舒暢竟得起身行步星期幾度未見再萌一種感激欣喜之忱未可言狀特先登報以誌神驗遺澤容再踵門泥首○附近假冒格外小心認明五開間門面藥紙包上有崔氏肖像切記切記 湖州府城遵義前郭修身誌 購者至上海盆湯弄絲業會館北首寧波路口五開間門面內外埠來信須寫明寧波路第一百十五號崔氏贊香廬贊雲氏發行所每瓶一元○外埠批發格外克己如無銷路包可退還

立止婦女白帶最速法

廣東彭壽堂秘製立止白帶丹 [illegible]

婦女白帶一症大傷元氣此症因濕鬱積滯月經阻滯或憂思怒鬱動情飽洩奔崩發於腎腑虛受濕以致脾胃不和腰酸肚痛面黃肌瘦頭暈眼花久則百病叢生漸成勞症本堂獨秘立止白帶丹不論新久赤白帶下服之即愈屢試屢驗其應如響身體能除中宮之濕提下陷之氣化痰解鬱清火調元是以帶下即止腹痛立愈連服七日已能脾胃健旺飲食加增月經調和身體強壯非特止濁之功實有廣嗣之子最速每料八元半料四元郵票不收 上海拋球場南首河南路廣東彭壽堂啓

經手之 [illegible] 每盒一元中盒二元大盒四元 [illegible]

裕昌洋行廣告

啓者本行新接受倫敦蘇格蘭保險公司資本富足聲名遠大現托本行在上海經理一切保險房屋店面生財貨色以及等物保費格外公道倘遇不測賠償迅速如蒙紳商賜顧者請至本行面議可也 此佈

君有病麼

以漁父標爲記

君有何病。肺病乎。外感風寒乎。氣鬱積痰乎。咳嗽與傷風乎無論何病但在此霜凄寒慄之時必較加重允宜趕速醫治譬之今日傷風未幾即將患肺炎病捷如桴鼓雖緩須臾凡患以上諸病者應立即購司各脫油以治之浸假而視爲無關緊要則君將費多數之金錢而尤不易治矣各處醫生之用司各脫油者不知其幾千萬果奚以故因各該醫生等咸知司各脫油之能治病他種油不能治病也

即使服了僞藥病未之除但仍勿視爲難治之症無藥可醫且請

此時宜治

試服司各脫油該油已在中國銷行多年有漁父荷魚商標爲記

試購一瓶。依瓶面所載方法以服之立能治君之所患之病但須

牢記所服務爲司各脫油並認明漁父荷魚之商標則決不致悞。

勿謂難痊

君果買司各脫油。既不至白費了錢文亦不至使君病臨於危險倘購他種則不然

費了錢病亦重了。萬勿貪其價廉彼作僞者係欲敗壞司各脫之名譽而故影射司

各脫以圖騙人之錢也。

司各脫油能治病何不試一試。

各大藥房俱有出售

王瀛洲相卜

相

本相士每日一點鐘到館四點止過時不候 相金一元占卜一角 [illegible]

英大馬路同安居

外國 冬至 白鵝 蛋糕 燒鴨 上市

本居自運白帽蛋燕窩批發裝罐精巧色鮮明早已備爽口另自鹽香港嫩光金絲蜜棗食甜橙沙田柚生曬桂圓米糕並枝各色糖果全自運滬東綸士蟯蟲七折價廉物美請嘗試之

吉屋招租

新閘路交界 [illegible] 三樓三廂 [illegible] 自來水俱全欲租者至 [illegible]

吉房召租

老閘昌北 [illegible] 安坊內有朝南大號房屋五樓五底 [illegible] 自來水俱全另有大樓房一所欲租者請至本坊 [illegible] 面議

上海 安衛生 西法鑲牙所

A. WILSON,
DENTIST

滬上鑲牙林立欲求精美顧得本所者中外名醫巧製精良無不多年精理牙科兼並治牙病手術精巧牙之式樣材料均與天然之牙無異補牙鑲牙以及拔牙亦不覺痛苦包用不爽如有求教諸君請至上海四馬路本所面議 本所 [illegible]

廣東彭壽堂假冒聲明

真一分時止血 止痛玉樹神油

本堂秘製玉樹神油其奏效之神速無出其右專治牙痛頭痛肚痛腰痛心胃氣痛風濕骨節諸般酸痛立見奇功而治水火滚油湯傷刀傷跌打損傷一切瘡毒外症尤有藥到病除起死回生之功每晨搽服少許能治疫痧喉症疾傷寒及暈船嘔吐不服水土諸患治愈甚多難以枚舉出門人尤宜預備家中亦須常備以防不測

良醫在家近有奸人用此油色樣假冒 [illegible]

每瓶一元每打十二瓶十元小瓶五角上海拋球場南首河南路七號廣東彭壽堂啓

專退烟容○立除雀斑

能使氣象光華

本堂秘製珍珠沈香嫩面神仙散質淨氣香力大效速眞有奪天造化之功專治男女烟容青黑面色枯黃酒刺粉刺雀斑紅點瘡痕痘癍等症搽數次立見光采煥發嬌嫩白皙久搽不輟玉容花貌嚴然神仙中人不特面如冠玉已也最奇者一經搽擦能使烟容枯黃立變紅潤雀斑粉刺立即消滅面色青黑立轉嫩白諸般疵點爭購咸讚屢試屢驗無不久遠各省者所可及其萬一惟藥本甚昂幸勿輕視大瓶六元每打六元小瓶三角每打三元 上海河南路七號廣東彭壽堂啓

乍浦路十七號 寶亭番菜館

本館烹調各色大餐點心精巧比眾每日大菜五色外客取水果茶點洋酒色每共酒東洋時新鮮蝦價來拜六雞鴨用新鮮菜物冒到新日五角一餐○每客二三元 電話黃三 [illegible] 九

鏹水出售

本行現在江蘇所製之鏹水硫磺等水貨物精良價亦克己欲購者請至本行面議可也 洋行 [illegible]

德國哈汀根地方亨舍爾鋼鐵廠

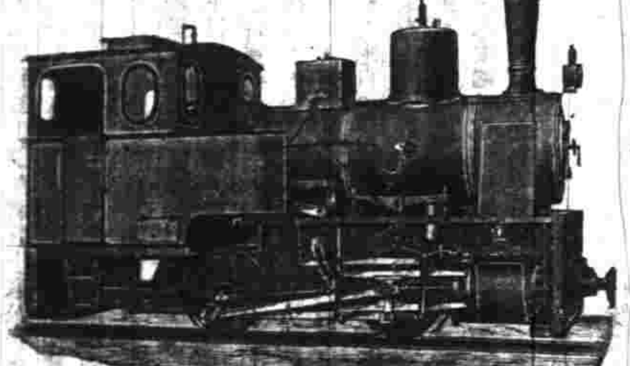

專造鍋爐鐵板輪船鐵架薄板摺板水管氣管車輪軸桿輪身輪心輪箍兼鑄生鐵熟鋼重可至八十噸並造機器橫架撐柱等件粗細工程皆備且造運貨輪車煤車爐門等物鑄成正塊重大生鐵以及鐵桶等等

德華銀行

總行在上海分設柏林加耳各搭漢堡漢口香港神戶北京新加坡天津濟南青島橫濱等處資本七百五十萬兩創始於一千八百八十九年利息活存者角二厘存欵有定期者可向本行詢問兼做各處滙兌總經理茀葛君

西節冬至送禮美品

洋鏤金銀 首飾鑽石 珠寶翡翠 等類洋人 所喜樂用 中國精美 首飾余故 年常西節 特備製送 西禮各品 務請駕臨 一觀上海 二馬路西 口全昌

西門子電機汽車洋行

本行設在英租界仁記路轉角四川路一百零三號專辦德國各種電料及全項機器均極完備另設樣子間陳列各種異樣電報機電話機電扇電燈及各種電氣等件無不齊全專備採辦諸君隨時賜顧觀看如有興造電燈廠者本行可以全行包辦倫蒙賜顧本公司當將詳細情形及價目等逐一奉告

啓新洋灰有限公司新股第二期將近截限廣告

啓者本公司經第三次股東會決議擴充新機廠添股本一百五十萬元每股分三期收清現在第二期限內扣至本年底照章期滿繳股欵應稱踴躍但計截限伊邇恐有遠省股東遲延匯欵合亟登報催收務速兌繳以免逾限此布

Berliner
Maschinenbau-Actiengesellschaft
vormals L. Schwartzkopff
Berlin No. 4.

山東鐵路汽車頭圖

津浦鐵路汽車頭圖

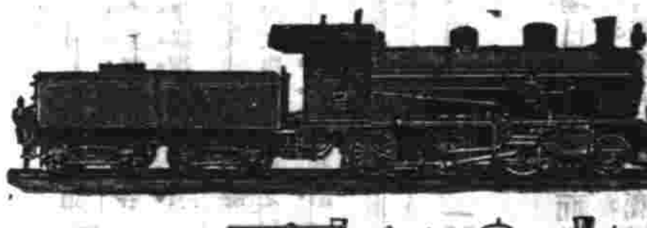

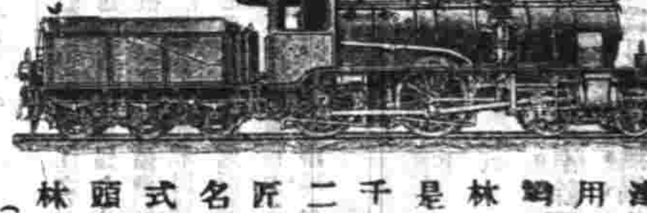

山東鐵路及津浦鐵路所用之汽車頭係德國柏林納廠所造是廠創在一千八百五十二年廠中工匠三千五百名製造各式異樣汽車頭電碼柏林式格勞夫 (Zugkraft Berlin)

上海郵政局截止收信時刻單

無更改之單

寄往何處　交由　截止收信時刻

新開 河北新鎮 崇明 崇海 [illegible]　小輪　上午八點半

川沙 新場 南匯 奉賢　[illegible]　上午七點

大團　民船　上午七點

周浦　[illegible]　上午六點半

泗涇 七寶 莘莊 松江 楓涇 亭林 嘉善 [illegible] 嘉興 [illegible] 王店 長安 杭州 [illegible]　火車　上午六點半 十一點半

丹陽 常州 無錫 蘇州 崑山 太倉 瀏河 沙頭 南翔 [illegible] 安亭 嘉定 常熟 [illegible]　火車　上午六點半 十一點半

青浦 朱家角 重固 白鶴港　小輪　上午九點

江灣 寶山 羅店　火車　上午九點

閔行 南橋 湖州 南潯　小輪　上午十一點

大場 [illegible]　上午八點

平湖 [illegible]　小輪　下午二點半

海門 [illegible]　小輪　下午五點

寧波　輪船　下午三點半

定海　輪船　每禮拜三六　下午三點

以上各處郵件每日上午十一點下午三點半在郵政總局及各分局截止收信各信筒開信時間係截前一點鐘

長江各埠　晚九點鐘

西　火車　每日　上午七點

有更改之單

寄往何處　輪船名　每日截止時刻

秦皇島　又　廿四　上午十點

香港 廣東　公司　又　下午四點

長江各埠　打手　又　晚九點

煙台 天津 牛莊　公司　廿五　上午八點

長江各埠　江永　又　晚九點

日本 長崎　公司　又　下午四點

烟台 威海衛　[illegible]　廿六　晚九點

中國郵政局每日午前八點至九點

凡有信件遲誤者均可即來函本館郵務長代查以免遺悞

外國輪船出口日期

泊拉海門　二十五日開往歐洲　太古

會拉地立　二十八日開往　法公司

考脫塔　[illegible]　司

谷季威才　三十日開往　[illegible] 公司

十一月廿三禮拜六進口

江天　由寧波　招商

立大　由寧波　[illegible]

[illegible]　由寧波　[illegible]

飛鯨　由漢口　招商

財生　由香港　怡和

[illegible]　由長江　[illegible]

吉安　由長口　太古

岳陽丸　由長江　日清

大安　由 [illegible]　大通

博愛丸　由長崎　[illegible]

十一月廿四禮拜日出口

神戶丸　早五點開往大連　郵船

江孚　晚往長江　招商

大臣　晚往烟台青島大連　亨寶

十一月念五禮拜一出口

北京　晚往寧波　太古

寶紹　晚往寧波　寶紹

大安　晚往溫州福州　大通

江永　晚往長江　招商

吉和　晚往長江　太古

十一月念六禮拜二出口

德生　晚往福州　怡和

隆和　晚往長江　怡和

博愛丸　早七點半開往長崎門司神戶橫濱　郵船

岳陽丸　晚往長江　日清

長安　晚往長江　鴻安

四江　晚往青島　亨寶

福州　晚往威海烟台大連　太古

廣濟　晚往烟台　招商

立德　晚往長江　立興

十一月念七禮拜三出口

開平　晚往秦皇島　開平

可貴　晚往寧山青山石浦海門　寧紹

臨陽　晚往長江　太古

鎮安　晚往香港廣東　太古

廣南　晚往廈門汕頭　招商

新豐　晚往福州　招商

十一月念八禮拜四出口

財生　晚往汕頭香港廣東　怡和

西京丸　早九點半開往大連　郵船

山口丸　早九點半開往神戶長崎　郵船

泰順　晚往烟台大連　怡和

新昌　晚往香港　招商

地方要聞

○鄂省官紳新語錄

▲督轅會議廳審查科員之士紳一項早經選定劉紳賡藻阮紳毓崧到廳會議現因憲政館章旣充會議廳審查即不得兼諮議局議員劉阮二紳以審查科員權利不敵常駐議員因仍就諮議局議席遵章辭職所遺之差一班通常議員與略曉法律士紳無不營運接充而辭職之議員教練處總辦劉紳邦驥斡旋尤力湯議長以此事難得衆人之滿意密囑各常駐議員推舉不結黨援之前廣西臬司劉紳心源及新由美國回之財政學卒業生陶德琨等呈請鄂督委充議員與士紳兩方面之競爭始罷否則必蹈直隸議局爭選之覆轍也

▲湖北候補縣丞王連三前曾入法政學堂卒業時考取優等詎需次數年毫無差委以致衣敝履穿一貧徹骨日前幸有清理財政局庶務科長瞿通守長齡與王縣丞有在法政同學之誼於途中見其貧狀堪憐招之至局權令充當寫生按日給以筆資四百文並贈與綿袍俾禦嚴寒該縣丞得此雖遇感激非常原擬稍積川資藉展歸轍不復再沈苦海也不料未上一月瞿倅忽因事銷差庶務科長尙未委人乃有審覈科員萬州判成春命价召王縣丞至室不予座位以五萬餘字之報册界之囑令三日繕齊王因連日趕繕公件積勞時發潮熱許以五日竣事萬州判即拍卓大駡語極不堪當王對曰爾一州判我亦縣丞論官階魯衞之政也何得如此凌辱欲扭之往見審覈科長萬愈怒掌其頰立命悪僕數人將王拖出局門行李各物槪拋於局門之外現鄂省河南同鄉官聞此事大動公憤已推代表往訴於財政局坐辦如不將萬撤差再議對付方法

▲湖北人周某原捐州判分發山東試用前歲經魯撫考取派往日本留學監獄周在東結識一下女冒領學費一千餘元納之爲妾潛行回鄂雖經魯撫咨會鄂督轉飭原籍地方官緝拿因彼已改名匿跡漢上故未就獲近因伊妻張氏與日妾時常不睦囊中資斧又已告匱竟暗將其妻賣與漢口褩竹庵吳家妓院爲娼得賫四百元渠則携帶日妾往湘藏匿矣聞其妻家張姓係湖北廣濟巨族伊妻且在某女學堂卒業近見夫也不良本願他適不圖被其葬送火坑家屬遠在鄉里無人救援幸其戚某在漢經商得悉此情立赴夏口廳署起訴願備價代爲贖出以免淑女墮落慾海嗚呼若張氏者誠女界之大不幸而周某者眞衣冠之禽獸也

▲厲鄂省之江南候補知府楊汝康前銜其戚新堤淮鹽局席委員某之姪席雨青銀二萬兩其事曾詳揭七月間本報查此欵本新堤局解繳漢口督銷總局鹽課責有所歸除席雨青現尙監押夏口廳卡外席委功名已經鹽政大臣參革勒限追繳惟鄂省當道以楊守爲楊忠愍後裔家擁巨貲席委與之旣屬至戚應自向索取官家不便代追而席委因先人本欠有楊忠愍公之欵爭訟亦屬無益業破產籌償然祇得八成之數其官倘難開復也日前因訪聞楊守匿於湘省吉祥巷某旅館（楊自騙獲此欵即赴湘盤桓於妓院中歌妓沈白蘭最得其歡報効有七八千金近又與一班優伶鬼混二萬金已將竣矣聞湘中人上其徽號曰嫖界大王龍陽君頗合雙關蓋其姓楊而又湖南龍山縣人也）特於淸晨尋往拚命時楊擁孌童高眠未起被席赤條條扭出嗣經親友調處允以珍飾作抵一萬金由席變價賠償官項始得敷衍下塲聞楊爲人全是大爺脾氣此次術騙均其僕人周驅作成到湘後又招搖湘撫將委以中路防隊統領一斑謀差武員受其愚弄者不少現允賠席之飾物尙未交出業已遁而之他矣

○山西礦產大略

（據保晉公司報告書）

一瑪瑙石

鄉寧　嶺那上村

據礦師云此礦頗屬幼稚內容外表毫無迹象之可尋不能開採

一鐵鑛

平定　楊樹溝　王家莊　梨林頭　樂平　東溝　盂縣　南流　淸城鎮　盧河溝　孝義　河底　忠凹　沙崖　陽州　上莊　盤柳凹　趙城　百佃兒里　內溝里　鄉寧　北坡底　羅家河　代州　五台山

據礦師云以上所列各礦推平陽南區爲特色其種類大別爲二一曰紅鐵一曰褐鐵是二者前由德商禮和洋行寄往德國克虜納廠試驗以研究其成色之優劣始知此種鐵可列爲世界之中上品且其性質並能煉鋼故該州之鐵鑛脈絡一貫所有成色及其難質等相殊無多然所最困難者惜其氣息太薄弱耳

一銅鑛

盂縣　烏才　夏縣　關家嶺　鄉寧　龍王廟　聞喜　瓦渣溝　臨岸溝　磈碕溝　篦子溝　上衞坡　橫嶺　垣曲　北峪　柳莊陰　銅峪水崖溝　銅鑛峪　銅峪窯峒　南溝　西洋海　銅瓦溝　三义河　代州　銅鋼凹　秋八溝　小峒溝

案各縣銅鑛之種類要不外紅銅黃銅斑銅三者而已惟聞喜所屬瓦渣溝之銅鑛派絡中蘊有鉛銀之苗而非謂脈絡中所縕積鉛銀也凡裂縫中間含鉛銀二種而二種之中往往鉛居强半銀苗特散見其中或細粒或錢形偶有巨塊或薄片落落可數垣曲所屬銅峪水崖溝之銅鑛內亦產有鐵鑛代州所屬秋八溝與小洞溝除產本質外似亦有金質銀質二種其礦實與否須候鑛師所取之苗標經化驗後方能得其眞象耳再各處銅鑛獨聞喜垣曲兩縣　最富業爲涑川公司積股購採頗著功效因別種類而附及之

（未完）

○川路公司一斑

▲鐵路公司股東總會於十月二十日開會是日到會之股東有二百餘人較之去歲則少五百人之譜去歲開會約七百餘人今歲頓減其拋棄權利者何太多也

▲鐵路公司開股東總會日即提出漢口存欵濫鉅宜如何預防損失案其條畧云查本公司存放漢口欵項截至本年五月底止實存庫平銀時百萬兩已占公司現存股本三分之二均係高君伯循經手自渴莊相繼倒閉影響漸及漢口昨接鄂電漢市恐慌數日中倒閉將近十家公司被倒二萬餘金雖有着落惟接駐京籍總理電云市面大壞渴漢相連高君伯循雖有功無過後實難保務請諸公籌議漢欵當如何安置當用何人管理與南總理熟商酌定辦不能負薦用伯循之責任伯循亦本不願久任特此聲明云云似此險狀環生若不及早爲預籌恐蹈渴欵覆轍同人等旣有所知不得不早爲預防特請各股東先生議決云

▲鐵路公司十月十八日午後六鐘接漢口來電云鐵轉股東會鑒今年沿江商埠市面大敗銀行票莊錢莊紛紛倒欵公司欵在漢甚巨經理兩年幸少險官息局用外尙獲息余餘萬川人稱也股東人衆言雜勝則功過不明敗則公私不分每遇一事決議無人擔此情形難免失敗應存何莊始能免倒無過又漢乃宜糧台路成難廢應自建公司銀庫以備收存現款保其股本操縱權利若市面風潮提放不易淨存不可收回無庫籌費久長籌策擬將今年漢賬匯費三萬餘提出蓋房修庫又管款員應議定更換年限鐵亦股東兼理漢欵責重屬身未得蒞鴻舉其所知三要端特電請總理會同衆股東公議進行等語此電亦於開會日剴有傳單交各股東閱之矣

地方通信

○南京通信

▲秦參嚴酷之縣令　江督近據寧藩樊方伯詳稱驗查試用知縣湯廸智紈絝少年以婦家之財捐官到省即以其妻之妝奩衣飾爲冶游之資稍不如意輒詈交至又欲納婦家之婢爲妾其外大母不允則更遷怒於婦今年五月該員在滙闗供差專函接眷其妻以六月朔到滙初三日詈致婦縊以暴亡告婦斜之族不欲結訟雖有隱情茹恨而已似此悖㬥戾負心蔑倫倘隮民社其毒害百姓又當如何相應詳請將試用知縣湯廸智歸入隨時甄別案內奏參革職并飭滙闗總辦程道撤去該員差使以飭官常等情前來除批候即附片奏參革職外一面札飭辦理滙安闗程道先將該員撤去差使以示懲儆

▲學堂添授官話　案查學部奏定分年籌備事宜內開宣統元年各省學司所有省城初級師範學堂及中小學堂兼習官話此項課本未經頒布以前均遵循章講讀聖諭廣訓直解等在案茲李學使以學堂練習官話於分配時間聘用教員二端關係尤爲重要各學堂應於正課時間之外添課官話時限每星期二時至三小時又各學堂經費有限官話教員每堂各聘一員勢或有所不逮此項教員應准各學堂連合聘用明定每小時教授薪金數目以期費省事舉便於推行已札飭各學堂按照各堂情形遵照辦理

○杭州通信

▲五百元之保釋費　職商舒思忠控丁雲樵侵蝕利濟洋行辦架鹽餘一案業由錢塘縣高令子助室訊繼因聽斷偏執舒復上控撫院奉諭改發仁和縣復訊該令沈維賢提將兩造集案對質訊明丁之侵吞是實遂飭發押追繳無如丁非無力措繳事出有心然意欲脫此囹圄更須阿堵爲力於是以五百金賄託杭州駐防右司文會說項文得錢後居然食祿忠事兩謁沈令昨日業已取保開釋嗚呼金能解語財可通神斯言也塔以贈諸文右司

▲三千金之承歡計　浙江寧波府經歷鄒福應到任十年未奉代理縣缺期望甚殷而鄒之父若母更盼乃郎之一握正印尤爲迫切此次鄞縣知縣出缺分府縣班皆不敷權代因現値靑黃不接任事即須賠墊三竿惟鄒則毅然自任廿認虧耗蓋捨此三千金爲承歡計亦宦途中之佳話也

○揚州通信

▲史閣部墓公讌　傅大令下車伊始以淸廉自矢一槪宴會無不即時辭謝本日因酒捐局王司馬之招且已邀參府程參戎作陪却之不得爰設法遂融濟理改于廣儲門外之史公祠設筵地屬冬曆非私家之燕會可比及酒闌人散業已落日啣山矣

▲自治經費之疑問　揚州府奉到江督來文轉奉憲政編查館質問自治經費一項何以在積穀內附捐是否于積穀項下加增抑係加于積穀之外旣云每兩帶征二十文每石代征四十文何以又據徐州一屬稟請加倍征收其中是何理由必須逐條解釋昨已轉飭各州縣剋日查明具覆矣

○無錫通信

○水師奉命拏米船（續）

▲商會開會之問答

一問太湖是否通洋及有無間接之路（答）據各會員稱查太湖本不通洋人所共知若間接路共有二道一大錢至寧波海口須由湖州達杭州過錢塘江至紹興再達鎭海口計程約有六百六十餘里之遙一大全至乍浦由湖州東至嘉興過平湖再達海口計程約有三百五十餘里之遙其間塘閘重重局卡林立搬運旣難稽查復密此未能出洋之一証也且由湖運浙與內河運浙者同一至浙皆爲腹地有何區別必以出湖爲間接出洋不知何所本而云然大約從前所以牽混者蓋欲令走內河盡金可以多加數道故倡爲此說然畢竟由湖至浙路近費省是以船戶往往冒險而行不能咎各行家如即指此目爲間接出洋殆不足以服人心而彰公道

一問從前運米有無護照（答）據各行家稱曆年浙商來錫辦米係屬營業向來不用護照惟遇饑饉之歲辦平糶等項始有請領護照之事今當秋收之後循例未請護照

一問由太湖赴浙其運費捐錢孰輕孰重（答）據各行家稱凡由湖運浙者計運費捐錢每袋從前共一角七分今增至二角由內河運浙者計運費捐錢每袋從前共二角八分今增至三角三分三角五分自以走湖爲便宜而近日行家因不欲冒險故令船戶曾走內河

一問各行此次付與船戶運費是走內河之價抑係太湖之價（答）據各行家稱一律給與內河運費有帳可証

一問此次上憲飭營緝拿運浙之貨聞係米糧日貴之故但不運浙江究竟米價可以平減否（答）據各會員稱查錫浙糧食均屬籼米籼稻漕糧且錫金非產米之區係聚米之所查籼米均由上江而來其價較賤如浙銷通暢上江之貨源源而來旣禆錫金商市復裕錫金民食糧價自然平減則糴米可專備漕糧倘一經阻止運浙之路上江客米因錫地滯銷聞風裹足必致轉運他處而錫產之米民食尙虞不足何論漕糧由此而論應禁與否此中似宜斟酌辦理爲是

時評二

吾國官塲日日言保商而敗壞商務則有餘吾國兵士日日言衛民而擾害商民爲長技如無錫水師營勇捉拿米船曰上憲所命營官所爲然而商民則遭其殃矣　（完）

青年愛看　易女看
面如冠玉

敬謝海狗腎汁壯陽廣嗣金丹　神驗
崔氏鮮香廬總發行所在上海盆湯弄過絲業會館北首寧波路口五開間門面方是的眞一開間便是假冒

青年男女愛面如冠王　看看
……每料六瓶二元半單料每洋五瓶每瓶二角半……
在上海山西路盆湯弄大街集益里二弄對門只此一家

本埠新聞

紀事

○中美商團會議補述

宣統二年十月初十日西歷一千九百十年十一月十一號即星期五上午十點鐘在上海滙中旅館會議到者張弼士君廣州商會鄭陶齋君天津商會王竹林君賈學芳君劉樾臣君劉竹君漢口商會盧洪昶君張雪園君南京商會代表丁价侯君鎮江商會于立三君吳澤民君魏小圃君上海商會周金箴君邵琴濤君沈仲禮君王一亭君沈縵雲君楊信之君錢業董事朱五樓君林蓮蓀君美商則有布甫君葛士德君穆爾君大來君摩爾登君富爾志君華德仁君彭漢君何道林君縵甯君美總領事維爾達君洋書記彭納熙君華書記朱禮琦君王步瀛君

先由大來君創言曰此次敝國商人遠涉重洋來華考察商務其宗旨不外二致一曰增進兩國感情一曰推廣兩國商業現在美商攷察所至均荷　貴國官商各界竭誠優待賓主盡歡是增進感情一層已達目的所亟宜討論推廣者惟在商業一端鄙人承美團公舉先期至滬與諸公研究此題已有數次備有議案今幸兩國諸公同聚一堂似應推舉議長以待公決言畢

華商公推張弼士君爲議長美商公推穆爾君爲議長依次坐定

穆爾君曰頃聞大來先生已備有議案可將此議案宣讀以待通過大來君曰此議案已由華書記朱禮琦君備有華英文其華文已經華商公同看過均各贊成其英文即請朱君宣讀如下

一議設立中美聯合銀行其性質係商業銀行兼可帶做興業銀行生意資本暫定現行墨銀一千萬元中美各半歸兩國商會擔任如數收足設立銀行總管理處於相宜之埠仿照現行美國銀行律訂定章程各舉董事經理並在北京註冊總行設於中國商務繁盛之埠并在中美兩國及南洋各處設立分行其餘支店隨時酌量情形隨即添設（未完）

○大幫拐匪移縣後訊

工程局函解在浦東撫辰丸輪船上拘獲之大幫拐匪姚慶德等四犯到案即稟縣尊田大令升堂研究先據供鎮江人此次來申謀業途遇同鄉人老牛囑伊趁大阪公司之撫辰丸輪船同往厦門包定房艙一間內有小孩囑我看守致被拘送案下老牛業已逃去不認同拐大令喝責始供誘拐共有三孩內中二孩甬人一名廣其住虹口地方一名根福作馬立師路均由家屬認領而去惟一孩常熟人名阿炳現下發堂留養符認餘孩均不知悉與會等向不認識求恩詰之李王氏供多被賴大令喝令掌頰至一百五十下始認誘拐一孩餘語含糊質之曾永清供向在南京充當巡警於去年因病請假一月逾期致被開除此次挈同母親妻子及兒姪來申轉輪往厦謀事致被誤拘所帶二孩一名小根子確是兒子現年六歲尚有一名小三子係故兄嗣子並非拐來況在局與各孩質對均不認識惟子姪均亦供認小的爲父叔父求察錢小五供富勇丁所帶一孩係四歲兒子妻已故世餘均不知大令判曾永清交差交的保餘人還押候再嚴訊

○滬北三錢莊倒欠案之近情

北市正元謙餘兆康三錢莊同時倒閉後所有放出各幌及長期票欵經蔡前道及道憲劉觀察迭次嚴催在案茲有謙益興號主田榮臣雙成泰號宋煥清和源號劉信齋等三戶因不付該錢莊長期票欵故經道憲札飭英公廨於昨將田等三人傳案奉德襄讞商之西官裴君判一併候過堂訊追

○設立高等審判廳之預備

上海爲通商大埠按照憲政籌備清單宣統三年即籌備第三年應設高等審判廳本縣田大令現擬即就江蘇海運局舊址興工改建審判廳署昨日會同諮勸奉大憲委派之候補知府吳其昌張瀛法公堂讞員聶宗羲等於上午先後到縣拜會由大令導往閱看正在改良翻建之監獄工作處並至押所察閱一週午後同往海運局勘視後再會議一切云

○上海工部局於一千九百十年十月十五號調查界內華人之戶口冊（法界不在其內）

計開

何省人	一九〇五年之人數	一九一〇年之人數
江蘇	一六九·〇〇一	一八〇·三三一
浙江	一三四·〇三三	一六八·七六一
廣東	五四·五五九	三九·三六六
安徽	七·四二二	五·二六三
湖北	四·七四四	三·三五三
直隸	四·六七四	四·六二三
福建	三·三五八	二·一三四
山東	二·八六三	二·一九七
江西	二·六五九	一·四八八
湖南	一·二六六	六八〇
四川	一·二三五	九七二
山西	七八五	七〇四
河南	七七三	八三二
貴州	七二三	四六九
陝西	六八八	六三〇
廣西	六一九	五八七
雲南	六〇二	四〇七
甘肅	三九三	五一六
共計		
在外國廠行等者	一二·三九七	四一三·三一三·八
在村莊及草屋者	三七·五〇三	三六·四四二
在船內者	一二·三五八	一二·六〇四

裕新紗廠內訌記（續）

▲蘇省農工商局第一次照會滬商會文

詎云水旱兩途運費已鉅又逢陰雨多日致受潮濕開所購本係次貨加以受潮色黃且劣又多霉爛貨遂滯消他廠紗價每包一百四十八元而該廠因紗滯銷每包跌價至一百三十二元原照所稱紗貴花賤每包跌價十數兩存紗七百包即虧至萬金等語聞其暗中虧本有至五六萬金之說高鳳德又在本廠代售杭紗四百包餘利二百餘元尙記本廠帳尾未經館去爲朱幼鴻所見頗咎高鳳德專當已私不顧公益致占本廠售紗生意在高鳳德雖有兼辦事件之權不應於將新紗廠代售杭州之紗自已界限不清是以朱幼鴻有責其不照合同以致加虧等語知縣伏查朱幼鴻旣與高鳳德合股立約卽不應取巧推諉高鳳德旣有不合本可隨時開會詰責公議辦法不應擅自停車致令高鳳德指爲違背合同高鳳德身爲總理卽任匪輕與朱幼鴻一定不合卽不應到廠全讓其串以高仲書一人經理追廠務敗壞又不設法改良反行購買他處貨色致虧成本又以代售杭紗界限不清致令朱幼鴻責其不照合同以致加虧是朱幼鴻固有不按合同之處雖高鳳德亦非恪守合同之人（未完）

○上海縣田大令示諭

爲出示曉諭事奉提學憲樊札本年十月二十三日奉學部劄開專門司案呈本月初九日本部附奏繁盛商埠及交通便利之地准予設立法政學堂一片奉　旨依議欽此相應恭錄諭旨粘抄原奏劄知該司到即便欽遵辦理等因到司奉此除分行外合就抄奏札行札縣即便示諭一體遵照毋違等因到縣奉此合行抄粘出示曉諭仰即一體遵照特示　計抄粘再臣部於本年四月議覆浙江巡撫增韞具奏變通部章准予私立學堂專習法政摺內開所有各省私立法政學堂應在省會地方經費充裕課程完備者方准呈請設立等語奉　旨允准欽遵辦理在案嗣據鎮海縣紳士吳錦藻等呈稱浙江之寧波法政學堂暨東湖法政學堂均係私立而在省城之外准其設立在新章頒佈以前且會咨部核准在案可否准其仍舊設立等情臣等查東湖法政學堂設於紹興其距浙江省垣僅一水之隔交通便利寧波爲通商口岸按照光緒三十四年憲政編查館奏定逐年籌備清單省城及商埠地方等處各級審判廳須於第三年內一律成立則通商口岸須用司法人材實與省城同關緊要自應將私立法政學堂一節酌量推廣凡繁盛商埠及交通便利之地經費充裕課程完備者一律准予呈請設立法政學堂以資造就謹附片具陳伏乞　聖鑒謹奏

○道批

立餘莊等稟批　既據一再稟求姑准將廣瑞清交莊押至各莊算賬限三日算明仍行還押廣瑞聊另欠歲嘉實帳欵十二萬兩並兆康股東名下虧欠絲毫未理萬難任其在外延宕仰會審官實令遵照辦理不得稍有縱徇　原稟抄粘一並抄發

○陳瑞清稟批　顧占元結欠該莊銀兩既由商會理復實係往來之欵其交來元源莊票倒閉不得取銀自應仍向顧占元追取何能聽其任意牽扯仰會審官實令查案迅予著交勒限追繳具報抄粘并發

瑣聞

●城內●

○所催訊究竊案

滬道劉襄孫觀察昨接駐滬美領事函略謂城內耶穌公會天恩堂被竊一案疊催未獲致七兩請轉懇貴道飭屬認眞查辦·飭領事一再代懇當奉台復稟已移局札飭各分局一體協緝並札行上海縣嚴飭捕役務獲贓賊分別給領在案詎下又據麥教士來函該賊現由城內巡局獲案已據該處地保帶賊到堂而竊去物均被典售盡淨尙有當票在某人處典鳥所得之洋與同黨分用不料拘局多日未邀訊究而衣物亦不吊給查該堂近來疊次被竊除教士衣服銀洋不計外並台上花瓶等物亦被竊去懸稟道縣迄未查獲今得其一而全物俱在請爲求轉飭前來函應再請貴道迅賜移局飭追前後贓物給領云云觀察接函後當卽分別移行飭辦矣

○姝氏身死不明

昨日有錢阿八投縣喊稱胞妹沈錢氏向在西門外貝善昌所開之胡羊行郷傭忽於本月廿旬無故身死小的聞悉由籍赶至上被貝姓私行棺殮現下訪諸外間議論不一咸謂身死不明爲此求請開棺檢驗事大令諭著明白禀詞須指出確實憑證再行核示

○故吏身後蕭條

上海縣田大令申復道憲劉觀察文云竊奉憲台批上海二路巡警第二區巡長孫炳奎稟故父申翰在碃硝火藥庫差次病故無力運櫬回籍懇給恤費由奉批據稟稱故父在滬供差多年身後蕭索衣棺已屬借貸旅櫬無力歸還如果情眞殊爲可憫仰縣查明具復酌奪等因奉此並據該巡長並稟稱來伏查該故員在差已歷多年謹愼守職身後蕭條係屬實情理合具文申復仰祈憲台鑒核俯賜酌給卹銀俾得該家屬扶柩回籍實爲公便爲此備由申乞照驗施行

●南市●

○海潮寺失火未成

前晚夜半兩點鐘時小南門外海潮寺第四號房屋不知如何失火幸由四十九號崗巡報告南區立派消防隊馳往施救旋由該寺僧衆設法救熄未致蔓延僅燬屋椽被撕而附近居民亦已受驚不淺矣

○湖心亭估地詳究

自治公所路政處前因查得邑廟豫園湖心亭茶肆主添造房宇加釘木樁十餘枝佔出湖面行違自治章程曾飭四鋪地甲傳工頭請究並令將臏領修工執照繳驗距因抗傳不到已移請該處巡警分局查明提究令其停工在案茲由警局查明函復謂此案現據某倚會長毛子堅來稱已同湖心亭主租設書畫室地位不敷另行添造水閣候親至自治公所與董事設法運動等情以致仍行工作請飭查照旋據該處商家連日函致自治公所請爲查明估據情形妥爲阻止毋蹈對岸萃秀堂之覆轍云

●英租界●

○婦人誣告訓誡

張除年與婦人崔徐氏不知因何齟齬崔氏聯名張福路調戲等詞控由捕房于昨拘案請訊事孫襄讞訊明前情商之德副領事以原告所控不實將案註銷惟張不應沿途向氏吵鬧違章著罰洋兩元充公示儆

○馬夫不善駕馭

馬夫王關生因控縱不愼致將龍飛馬房馬車撞壞當經巡捕查見拘押昨晨解訊中西官以原告未到判王交保候原告到案訊明再核

○串竊電箱之小賊

德律風公司控劣孩王萬仁張小明子王小三仔串竊德律風電箱一隻銷贓與徐阿榮舊貨店等情昨晨由捕將三孩及收贓之徐阿榮一併護解公堂中西官訊明會判王萬仁等三孩送改良所各押兩月徐阿榮著罰洋十元充公分別示儆

○廣幫公請粵督

新簡粵督張堅白制軍菽滬暫駐垙城外洋務局爲行轅各節兩紀本報茲悉滬道劉觀察特委洋務局駐局委員嚴善圻二尹爲文武巡捕並委護衛隊管帶師德貴都戎爲巡捕駐局聽候差遣並悉旅滬粵幫紳商定於今晚假廣肇公所設席公請制軍筵妥以誌歡迎云

○耶穌華誕

今日爲耶穌舉誕之紀念日（俗稱爲外國冬至）廣滬各西商循例休息是以西官昨特照會公共公廨實讞員停訊兩天以誌紀念

●法租界●

○行主騙取押櫃

寶山縣人陳江清盛如棟前控新昌記報關行小主卓子庭誑稱代薦春桂戲園手巾生意騙去壓櫃洋一千六百元收洋時立有收條蓋有新昌記圖章爲憑向論逃逸求追等情傳到卓父卓國卿司帳卓桂堂詰訊國卿稱兒子向不在行誑洋之事商人不能代理桂堂稱圖章係商人經營諒被子庭私蓋商人並未蓋過圖章奉判限尋子庭在案現原告又求訊追卓桂堂稟稱子庭實不在申無處可尋並非藏匿不交聶司馬著卓具並不藏匿卓子庭切結存案後來查出藏匿情事惟卓是問

○流氓圖劫施衣

新太店主方錢明日前雇小車押運施棉衣服數百件至碼頭行抵城河浜被小流氓吳金林周長安趙甫等四五十人將車圍住強拖去十餘件後有巡捕到來始各逃去拘獲吳周趙三人解案請辦方申訴前情與等同供小的等以方將衣施送故向取討不允相爭並非強搶求宥司馬判各捕一月各押兩月

○華捕賞給手套

法總巡麥蘭君以天氣寒冷各華捕上差所穿號衣袖口與手掌後相齊雖有大衣須最冷天氣穿着惟手掌露在袖口之外難免寒冷故於昨日傳諭各華捕每捕一人發給絨手套一副以爲體恤

●英租界●

○逸馬闖禍

某西人昨駕送牛奶之馬車駛至百老匯路馬忽受驚狂奔撞壞曹阿三楊阿連之東洋車當由該西人囑令曹等隨往領取修費

○西人圖賴工洋

鄭脫路某西人家侍者出店張長林胡阿沛任阿銀等昨投捕房控該西人圖賴工洋數十元捕頭令赴該管領事署控追

●北市●

○洋鎗是否己物

住居天通庵之沈阿星前日携有洋鎗一支帶同其妻李氏行經潭子灣四路四區崗巡見其形跡可疑拘解該區轉送分局昨經黃正巡官提訊沈供向爲鐵匠鎗由某客囑修並非己物奉判洋鎗存局沈妻李氏暫行交保聽候查核

○華捕與舟子衝突

前日下午有巡捕房九百十號落差華捕劉春發趁渡至閘北不知因何忽與舟子衝突還兇肆毆被水巡隊拘送四路分局押候究辦

○移提盜馬賊

徐阿五前竊嘉定縣禁馬一頭由四路分局崗巡查獲訊押已記前報昨經嘉定姚大令派差持文投局移提黃正巡官准交該差帶回歸案究辦

來函

●美最時洋行帳房啓　廿一日僕趁貴公司美利輪船自通來滬船抵浦東碼頭雇一划子渡浦詎來三人彤似接客欲代携行李不允跳下划船強欲同渡行至浦江中心厲聲謂汝知此何地不給我洋將投汝浦江遂強搜余身畔衣裳將大洋六元小洋十一角悉被擄去顧謂舟子速向北行否則先結果汝北行至十六鋪碼頭跳上他船飛奔逸去時在午後四時靑天白日不法至此且在船時茶房強索大小酒資爭論多少出言無理　貴公司若不將船上匪類設法查緝並將船上執役人等嚴加約束恐行旅者均有戒心於貴公司營業前途不無妨礙也　六號房艙客啓

時評三

●中國商團會議（冷）

自來國人之欲聯合者必先示以實事若僅僅互相委蛇雖日云聯合無所用也今中美國民之欲聯合者紛紛矣此次商團之會議實視歡迎爲有益

敬謝海狗腎汁壯陽廣嗣金丹神驗
崔氏牌香蠟總發行所在上海盆湯弄過絲業會館北首寧波路口五開間門面方是的眞一開間便是假冒

HUPEH CEMENT WORKS　PORTLAND CEMENT　湖北水泥廠

寶塔牌水門汀

本廠出貨以來水泥中外商人購用均推爲中國第一（水泥即水門汀）有英德各國著名化學師薛爾惠貝思特等化驗單比較單爲切實憑據現在上海英法兩處工部局一律購用本廠復在南洋勸業會場用自出水泥建造橋亭一處以供衆覽並留爲本廠紀念現經南洋勸業會奏請獎勵再本廠發明製造電桿枕木並各種物件無不精巧合用均在會場陳列現又添購新機每日出貨至一千桶以外加有需用水泥或須用水泥製造各品物者請向本廠上海漢口兩處總批發所訂購不悞遠處函購電購當代爲運送價值水脚格外從廉以副雅意再本廠水泥凝結性質有遲速兩種因市面通行速結者故現在尚造速結之一種如有願用遲結者可預先函致本廠定造若干剋期取貨不悞特此奉布

本廠總批發所設在
上海中旺弄二百廿一號電話三四三一
漢口（河街）昌平里第一家電話二百七十六

贈送冬至彩券

小天肥養品仍舊買一聽送一聽外加冬至令節彩券

三馬路中法大藥房注意

本藥房因新屋落成遷回原處〆於上月念四日起購物者附送彩引券半月券有彩荷蒙諸君紛至沓來興高彩烈期滿後猶有殷殷以贈券爲問若誠過期不及者本藥房深以不能補贈爲歉竊思西俗每屆冬至令節各商號向有冬至彩票本月二十二日適值中國**冬至二十四日又値西國冬至**之期故定期於**二十二日始**凡購物滿洋**一元**者**各贈冬至彩券一紙每券有彩**（依舊）可得**金銀表自鳴鐘金銀首飾香水香皂**一切花色**數十餘種**又購物滿**五元**者**各贈大彩一紙**有上等**腳踏車鋼絲車輪**金銀鐘表綢衣料被面以及一切衛生諸品貨眞物件均**當場取物**仍以**半個月爲期**至十二月**初八日**截止諸君子鴻運亨通請速賁臨以免大彩被他人先得爲幸外埠函購者若在**期內**（彩票仍由本藥房代揭）**得彩照寄**特此佈聞

小天肥養品特別贈彩

飲和食品廠新發明小天肥養品係用鵪鶉麻雀等飛鳥之腦汁血液和麥燒成人若用以代點早晚常服如樹木花果之得雨露肥養立見發繁暢茂之效小兒服之較服母乳有百倍之功力且免種種疾病中年人每日服之功勝官燕白木耳等各種補品且可肌肉結實力大如虎風寒暑溼不能侵入並有最可取信之試驗法請於未服肥養品前在外顯一力磅上試擧一擧其力共有幾磅已服二三星期再試擧之必增五磅之譜如服一年可增至四五十磅現由本藥房總理發行每盒洋一元自出品後購者紛至沓來廠中幾於不及製造以致有預售定票者茲定貨雖一例交清特爲推廣見見凡購小天肥養品者購一聽送一聽一打送一打冬至彩券亦照例贈送衛生家其各注意注意

上海三馬路中法大藥房披露

京都天寶齋藥房〇天下馳名〇靈驗第一〇異人傳授珠黃八寶化毒丹〇包愈男女一切楊梅結毒限日全愈永無後患

京都天寶齋　經驗良方　毒門聖藥　除病要速

此丸乃本齋獨得異人傳授良方重用眞正犀黃珠粉血珀極品上藥治男女楊梅結毒橫痃下疳小便皮破腫爛一切毒門無論初起久染包可限日全愈如請醫不精服藥不愈或庸醫圖利不顧人性命之徵獨用輕粉升藥倒提丸等當時立愈乃毒氣內攻遂春復發四肢酸楚甚至鼻蹋髮禿紅斑起點皆係毒藏經絡且必染妻子其害非淺餘毒未淨其害不淺此藥者未得其法患者豈能安全今本齋不惜重資修合濟世染者即將此丸服下立刻止痛消腫祛毒淨盡凡極重極危之症服藥一料立可全愈價雖略貴而效足値當可稱盡骨內一切毒氣且能生育無害屢試屢驗必發必中輕者五天全愈重者數日除根如用倒提丸輕粉升藥或染火毒凡有染此毒者雖諸醫束手危險萬分請嘗試之方知本藥局方眞藥靈之功〇每料價洋十元每瓶洋二元〇另有珠黃下疳散每瓶洋七角如男女下疳腫痛或陽物臭爛或筋爛去半節樣此散立可拔毒去腐生肌止痛保復原形仍可生育稱子此乃第一奇方也〇立愈珠珀五淋白濁丸價洋一元鋪在上海二馬路中市西鼎新里石庫門內便是遠埠託郵政局購寄信局作獎難據

瓣香廬驥製半夏聲明

黃帝與歧伯論咳歧伯謂五臟六腑皆能使人咳咳最傷人能使百脈空虛臟腑浠動予躁無論五臟六腑之咳皆必假道於肺故肺爲藏痰之器即是明證至推其生痰之源良由脾土虛濕清者難升濁者難降留中滯膈凝而成痰故治痰必先治脾脾運既健則痰自化矣然痰亦有五若痰在脾經者名曰濕痰其人面黃嗜臥腹脹食滯痰在肺經者名曰氣痰又名燥痰其人面白氣喘寒熱不樂痰在肝經者名曰風痰其人面青脇痛便溺秘澀痰在心經者名曰熱痰其人面赤心痛口乾唇燥痰在腎經者名曰寒痰其人面黑足寒心多恐怖若素飲今復出者名曰伏飲吐引痛名曰懸飲身體疼痛名曰溢飲氣短不臥名曰支飲喘吐背痛名曰伏飲以上五痰五飲古人治法不同惟我瓣香廬主人驥製半夏近更精益求精匠心獨運凡多痰之人服此半夏**能將已成之痰淘汰化爲精液以補天一之水其沈出之頑痰或走大腸或從口吐此法爲古人所未有儘可面試神驗昭彰**但須牢記惟驥氏驥製半夏有此奇效因世風不古每有老無賴之流拾人牙慧抄襲告白居然大言不慚更有中外采藥者必須認明瓣香廬下加驥雲氏三字商標紙包上及仿單上**驥雲**肖像半夏上有驥製兩字尤須認明五開間門面驥雲氏**晨工部局立案**故將**崔氏驥製半夏**以昭慎重大盒洋兩元四角小盒洋一元二角每料六大盒洋十三元二角門市起碼五角以便試服此〇製藥所仍在北京路棋盤里內

五開間門面瓣香廬驥雲氏總發行所啟

上海抛球場南首河南路廣東彭壽堂

獨秘珍珠熊膽人參蘆卅六種化痔丸

每盒雙料二元單料一元如用雙料取效更速

痔瘡內服靈丹

專治一切惡痔用之立刻定痛消腫除毒止膿此丸能治三十六種痔瘡無論生管或漏破孔穿腸臟血淋滴痛不可忍服之立見止痛脫落完好如初妙在攻補並進故愈後非但不發且身體轉弱爲强凡醫藥不能見效連服三盒無不全愈也

痔瘡外治妙藥

痔瘡雖係內症然痔外治妙藥可永絕本堂始創每盒四元小瓶二元雙料加倍功力更大

長生術

二十世紀新發明借壽之極便法或曰實驗之長生術

我國迷信家有禳星借壽之舉聽術士之愚弄終至毫無實驗總不如西醫之借血法確實可據也蓋無論如何强壯之人若破其肌膚流出人體之血三分之一則頓時跌仆不起而西醫則有機可通入强壯無病者之血脈引血於有病者之體中**即有病者立能復蘇**而强壯無病者**立見萎疲**漸至不起即時停機生命雖保而疲乏無力雖調養十年尚不能恢復**本來此血之有關於生命也可知矣**而欲增長壽命當以借血之法最爲足恃而人之有血如樹之有漿若漿絶則樹必枯人若少血則體必瘦弱世人欲求培補體軀之品**宜以多血爲正當**因人身百體皆賴血以養之也如血足則臟腑完全體形自然活潑血少則臟腑衰弱**百病因之叢生**如小體少血以養則萎而咳如腦經少血則腦質薄弱而減少知覺思想之功**此可試驗者如將手浸入冷水一點鐘之久**則皮色變白指尖麻木不知痛癢知心乃血之總滙收發之機關如血少則心經虛而不健偶有驚動則跳盪不安**外則四肢無力或浮腫即成陰虧陽盛之患**如胃經少血則胃弱而減少消化食物之力故胃口呆而食量漸細偶食生冷不化之物則作惡吞酸輕則飽脹重則疼痛其他如肝膽脾腎大小腸膀胱各部**莫不賴血以健强**故如不以補血無論何等補養容或有功而決不能治其根**吾人若能透此理更求多血**但已病者愈之較他法尤速而未來諸病得血足體强之勢力即難侵害然健壯人之血不易多得祗能依恃人工之思想與理化之進步**於此二十世紀新發明人造自來血此人造自來血極如人體中之血且較人體中之血濃而且淨**服之者得則血自來不到旬日其效如見先則面色紅潤胃口漸開飲食日加繼則體力漸生四肢爽健滋陰生精固腎健陽**瘦弱之人頓變爲強壯之體**而又有絶對之功者如婦人服之則補陰理氣血充經調可治痛經冷經白帶白淫子宮寒冷不孕暗產小產血薄經閉**或滴漏不息或早或遲**肝旺胃呆飽脹腰痠腿輭浮腫覺重唇白面黃肌膚枯瘦陰虧氣虛**夜不安睡咳嗽多痰帶紅**其發潮熱口乾舌燥得服旬日諸病自消常服則體軀健面色紅潤**枯瘦之體頓變爲肥壯之軀**又如老年人血氣已衰者服之血氣漸至精神日好胃口日開步履輕健**夜寐能安心不煩悶**神經清爽連服數旬則眼花不花耳聾不聾面上縐紋者則漸滋潤身體枯瘦者則肥壯生力鬚髮蒼白者則漸反黑色**此品之確能返老還童實非虛言**是則人造自來血之向來迷信之借壽法**遠不及西人之借血法信而有徵**是謂**人造自來血即爲新發明借壽之極便法也**又誰曰不宜

人造自來血價目大瓶二元小瓶一元**每打**二十元十二元〇託局函購原班回件諸公光顧請認明**全球老牌**商標每瓶附有**値洋一角之認眞券**一張五彩**保証書**一本方爲的眞

總發行所上海四馬路老巡捕房對門五洲大藥房并各埠大藥房均有售經

南平知縣王大令讚　生髮膠　靈如仙丹

大補氣血　紅活肌膚之乾燥者變爲滋潤烏髮似漆猩唇若面色之浮白者變爲

南平知縣王大令讚 生髮膠 靈如仙丹

大補氣血 紅活肌膚之乾燥者變爲滋潤烏髮似漆猩唇若 面色之浮白者變爲

香粟等物減價三月以廣招徠

因外洋運到大邦名廠頂上香水香粉生髮水擦牙水袖變水以及小兒備粉等物一概特別克己仕商賜顧請移玉面講或由信局遞寄亦可

上海英大馬路泥城橋東境威濟大藥房廣告

萬國九州第一靈驗耳聾聖品

都六○○○○○聾耳癰疾○或有神劑○服此立聽○永不復發如不見效○原洋奉還上海二馬路西鼎新里內第二石庫門

改頭換面之活寶

中法大藥房九久製造品

杏仁花化霜

男女皆宜用此修面能使面面白顏光滑潤澤風采非常豐滿並治蜂皎虫傷皮膚燥點油白斑黑濕光酒切面疹一症若部諸洗用每日後年制醫老顏之雖並如人亦之可色紅老此少年溝每愛人也中不老異房室之角功效樂瓶三大法啓

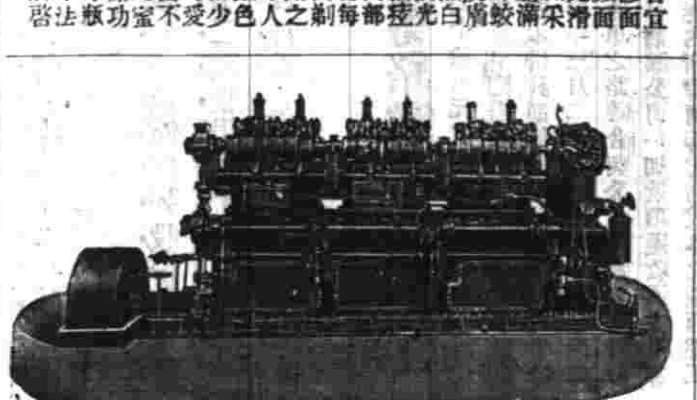

德意志國啓而地方克虜伯之穀滿夏廠專製石油機汽有安置不動者及船用直行返行者兼製平輪機汽精鞲機汽

鍋爐船用廠用者皆備 禮和洋行經理

31b乙

召租

今有四十二號洋房一所在跑馬廳對面內有房間六個有花園大屋最合住房宅之用如有欲租者請至高易公館接洽可也

新到 正雲南火腿

貨色鮮明取價公道上海老北門外廣東德馨園九號

比別家之貨加響十倍

特別大減價

一分設在棋盤街北首平和里口便是

本行開設三十餘年資本五十萬金專辦各國名廠洋琴風琴及軍營需用各樣樂器貨之美備早蒙○各界賞識近有陸續新到最新式大小唱戲機器以及內廷超等供奉演唱京調梆子南北坤角時調淮調大鼓小曲廣調漢調外國調洋操跳舞哭笑言語可稱世界上無雙之佳品刻因存貨多積另蘆減價○賜顧者請至上海大馬路東首此佈謀得利總公司發行所廣告

Sächsische Maschinenfabrik vorm. Rich. Hartmann, Actiengesellschaft Chemnitz

德國漢孟機器廠創於一千八百三十七年廠中執事五千餘人專製高謙夫氏汽門水汀引擎各種發汽鍋爐己售去八千六百部平面水輪汽機及轉動機件其銷售之數已達十六兆啓羅 洋文電碼 孟京尼市 (Hartmann Chemnitz)

高德洋行

設上海英大馬路三十六號 德律風一九二八

夫目光之病症... 鏡片... 看

驗光者乃美國費德雷醫生

大名家○管子城 留申

清談古今命相法合參中西六壬大課敬占考正合婚選吉 〇寓三馬路石路口畢賈旅館隔壁洋房旅滬同人公啓

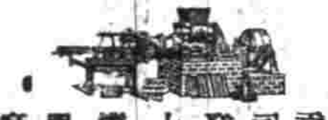

貢司登士機器廠 本廠專造機器三千餘年 ...

全昌

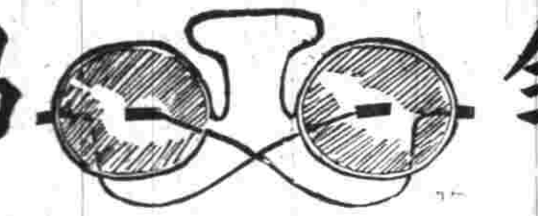

精製中外金銀首飾鋼鑽珠寶眼鏡器皿現成發客

12 B. A. S. F. 愛禮司

德國拔地沙名廠顏料及德國正靛青運中國已有數十年矣貨頭等馳名 ... 上海禮和洋行經理 ...

柏林愛依智公司

製造電氣機械儀器電燈電車公司全付機器各種高低電平銅線等等

中國經理人 瑞記洋行

2 司公德司

Stahlwerks-Verband Aktiengesellschaft Düsseldorf

CARLOWITZ & Co., AGENTEN CHINA

司德公司爲德國與盟柏之大鋼廠每年出鋼十二兆價值八十兆金磅專銷下列各項材料(一)半成鋼(鋼板鋼條等)(二)鐵路材料(車軌枕木魚尾板等)(三)建造材料(鋼節鋼管等)本廠所出之材料精美無比爲世界之最有名者計一千九百零七年運銷出口者九計五兆五十八萬四千一百另噸計半成鋼一兆五十五萬七千八百七十三噸鐵路材料二兆三十二萬七千三百六十二噸建造材料一兆六十九萬八千八百七十五噸 中國總經理行上海禮和洋行

矮克發

"AGFA" China 總經理

Hongkong: Mr. Tack Yuen, Photo Dealer, 27 Lyndhurst Terrace. Messrs. MacEwen Frickel & Co.
Peking: Mr. C. E. LeMunyon, Head Quarters, (The Kodak Man).
Tientsin: Mr. Ethan C. LeMunyon, 24 rue de 14 Juillet.
Charbin: C. F. Rehtmeyer.

亞克發照相材料計開如左

神速定影鹽 此係近今曲新發明之化學照相料用之定影較他種海波水加倍神速可疊洗之仍是如前之速惟洗後須留意漂過則影可久置不移此水含酸質能洗淨且能堅固膠片洗卜羅馬哀紙並煤光紙格外特色

銅質致濃鹽 裝於專式瓶底下螺絲塞子可放鹽足敷化水三盎士半所有玻片爲膠片曾經海波水洗過者可浸入此水使濃之然不必過快須使其濕偏爲則而後漂之即成此鹽水亦可用以洗勻燈片及卜羅馬哀紙惟應和之清水須加倍

致淡鹽 亦裝於專式瓶內其塞子即可量鹽足化入一盎士七五之清水能使玻片膠片燈片及卜羅馬哀紙影淡並不沾於手指及片可隨意停洗此係最便最簡之法可常用而不變然後微漂之即成

不黑白平勻之定正鹽 化於清水之中即成有力之洗勻火所有印片不須預爲漂過紙須浸入此水即能定正黑白均勻此水之性不酸故可毋庸再浸如法用並不至使影淡較之自顯均勻之紙爲速而應況可隨意深淺於自存照片機薄中各片有深淺之影使至一色不雅觀也兼洗白金紙及郵信片以上各種之貨均由禮和洋行經理出售

PHOENIX Aktiengesellschaft für Bergbau HOERDE i.W.

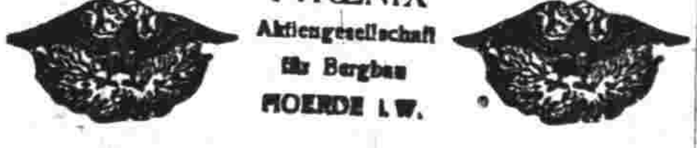

德國鳳凰廠資本一百兆馬克工匠三萬三千多名鋼鐵製造廠煤及鐵石等礦分所事務所設漢地(在德國之漢司)發立許製造之物如左 ... 鋼廠鐵廠及機器製造廠 ... 鐵路應用之分路鋼軌及橫軌等 ... 製造鋼盤以供磨坊及渣滓 ...

14 BOLZANI BROTHERS, Berlin, No. 10

柏林露城納廠爲世界最著名之大廠專製繩纜轆轤滑車及流動車機

E. Merck

Chemical Works, Darmstadt, Germany.

德國大藥司特之意麥格化學局專爲化學及藥料以備醫學製藥之用以純潔久用爲標準

意麥格之植物化驗如左

亞篤品(放大瞳孔用)考開伊及嗎啡(立痛用)等均取其特別之清潔提選藥精藥顏料等詳加研究以供製藥之要需

化學等用 以分析微菌學顯微鏡及攝影

收集礦物化學物及藥料

意麥格之門醫學如左

嗎啡之體之作用

內體及下皮之藥

收斂止血藥

纖微質溶液(溶消瘀積)

催眠藥及止痛鎮靜藥

化學純潔用之過酸化水素

如有文件爲預備郵遞以上諸物之用醫藥會員郵寄免費

專件

中美銀行股份有限公司招股章程

第一條 本銀行係中美兩國商民共同出資組織當由發起人議在中國度支部並農工商部註冊其辦事規則參酌各國普通銀行辦理

第二條 本銀行定名爲中美銀行

第三條 本銀行係屬股份有限公司

第四條 總行設於中國江蘇松江府上海縣地方分總行設於美國舊金山地方其餘中外通商各埠應設分行或代理行由董事會隨時議決增設

第五條 營業範圍

(甲)行使中外滙票及押滙票

(乙)發行通用銀票

(丙)收受存欵及儲蓄存欵

(丁)經理國債證劵公司債劵公司股票均可代爲收發

(戊)抵押有契劵之財產及貨物

(己)與同業互拆現銀

(庚)兌換金銀

(辛)經理銀行應辦一切事宜

第六條 資本總額上海通用銀洋一千萬元分作十萬股每股洋一百元每元以上海規元七錢三分爲標準

第七條 中美兩國之發起人各認招五萬股其股東以中美兩國國民爲限

第八條 股銀分兩次繳足第一期每股收銀十元作爲掛號第二期續收銀九十元

第九條 股東入股時付掛號銀十元餘俟掛號股份招足登報宣布限期若干日內續付第二期股銀九十元

第十條 俟掛號股數齊集即宣告成立並向中國度支部並農工商部註冊 (未完)

補錄龍建章查覆粵路弊混清摺(續)

又原奏內稱綜核粵路三年用欵至七百四十餘萬元成路纔一百二十八里尙有合興公司原築三十餘里在內平均牽算每里應需成本費銀五萬七千餘元若將製造廠車頭輛機器材料等銀撥入成本併計則每里竟需銀六萬五千餘員一節查前查帳員核算路本係截至己酉年三月二十日止其時自第一段黃沙站起至第五段中間源潭站止爲已經通車之路連合興公司原築路基併計在內成路僅一百二十八里但就截算之日將該公司一切欵項通收通支甲等算法每里攤費銀六萬五千餘元誠如原奏內所指兩等應需成本之數而鄭工程司媄肆則謂照甲等算法每里應攤銀二萬六千七百餘元乙等算法每里應攤銀二萬九千五百餘元虛作成數減除究非實在核與梁總理己酉年二月初二日電稟前督辦大臣暨本部原稱每里築費二萬之數均不符合多寡大相懸殊因念鐵路欵若有帳籍可稽各段支出若干即爲成本若干鑿鑿可考若能條分縷晰逐件鉤稽不難水落石出如但爲籠統之詞適足固其藏身之地爰即調取歷年各項單冊簿籍汗牛充棟悉心查核其間條例叅差華洋雜出紊若亂絲令人幾無從下手欲求逐欵覆他着實非從新改綫分門別類重訂辦法不可謹酌分測勘購地土石水利電綫築界立號橋上軌路車站廠屋車輛普通十大門規定程式傳集鄺工程師及核算各員分頭赶辦竭兩個月之功始將四年以來一千一百餘萬元之帳劃清眉目造就分表十三種單冊七種一一皆從各單簿內逐條細數摘出煞費搜查其歸結又與總收支所總支數目兩相符合乃彙合而成總表計自丙午年七月開辦起至己酉年八月第五段全段通車止頭五段共五十英里合一百四十五華里有零大共實用銀六百零二萬五千二百餘元照數攤算每里實攤成本銀四萬一千三百餘元其所以按全段核算者 (未完)

紀事

資政院特任股員會

剪辮及赦國事犯兩案

十五日午後一時資政院特任股員開會修正擬請明諭剪辮易服具奏案牟琳易宗夔汪榮寶長福等相繼討論其修正之結果有云凡官員軍警學界人等皆一律剪髮農工商民悉聽其便 朝廷絕不干涉至易服一節則請 諭旨飭下憲政館會同軍諮處內閣政務處博稽中外制度釐定常服公服禮服並限用本國材料至使服概不准易其結束處有云我 皇上爲海陸軍大元帥我 監國攝政王爲代理大元帥銳意維新精進不已倫裳 酌量時變昭示大同遠師趙武靈王騎射改服之心近採日本明治剪髮易裝之制首御軍服爲天下先則柔靡之風不期絕而自絕云云

是日午後三時爲請赦國事犯具奏案特任股員開會文龢胡柏年陳樹楷等相繼討論大半主張專赦某黨汪榮寶倡議謂現旣奏請解放黨禁但戊戌之案朝廷並未認爲國事犯其罪名近於冒犯 乘輿非先昭雪戊戌被僇者罪名此案不能有效近旣有人提出請宣布 先帝給予楊銳 手詔幷昭雪被僇者之寃抑具奏案應將此案議妥再議羅議員所提之案衆贊成汪又謂宣布 手詔昭雪被僇者之罪名其事甚小其關係甚大一以示 朝廷維新之決心一以使國民知吾國憲政確定於 先皇帝則愛戴 皇室之心必日盛云某議員相繼發言股員長遂付表決全體贊成易宗夔等謂此案出語宜極渾含如謂甲黨當赦乙黨不當赦是不啻顯與乙黨宣戰殊非代表人民全體之意且謂某黨不當赦則某黨必生極大之反動力更在海外造謠生事於國家前途轉多窒碍究不如一槪赦回置之國內反可相安於無事旣可以示寬大之 皇仁又可以殺反動之勢力長福謂易議員之說本員極贊成汪榮寶謂旣如此於結束處當申明自戊戌後各項國事犯何如 恩赦之處出自 皇仁云云衆贊成旋由股員長指定起草員遂散會

咫聞尺見

◎客有問於余者曰我如有數百圓捐一勸學所總董可乎余曰奇哉勸學所總董可捐乎曰可以十分之幾爲入會費以十分之幾爲舟車費以十分之幾爲請客喫點心費勸學所總董唾手可得也余聞之嗟以客言爲詑 (玉美)

一百三十五種說部叢書古今說海發行半價廣告

說部第一叢書一百三十五種係唐宋至明名人之傑作讀之可以知歷代宮闈之軼事神怪之傳疑蠻荒之風土 十二册

說選說淵說略說纂四大部爲吾國是書編輯於明雲間陸氏分 去夏本公司京局印行於京師今春再版於上海均爲博雅君子所歡迎其網羅之富部帙之多稗官之實錄記者謂可作歷史羽翼輿地旁證誠非虛語惟前印之書銷售早罄而購求者猶絡繹不絕本公司因又到日精印並將裝潢紙墨格外講究以餉同好茲已出版每部十二册仍照前價洋四元登報日起至十月底止收半價二元立取全書均有寄售愛讀說部者尚幸速購○本埠外埠各大書坊 上海棋盤街集成圖書公司總發行所謹啓

謝亞支奶之原函錄登

禁鴉片烟非神品亞支奶不克 危言

嗚呼今日之中國○貧甚矣○弱甚矣○今日之國民亦貧甚矣○弱甚矣○中國何以貧且弱⊙曰鴉片之故○國民何以貧且弱○曰鴉片之故⊙今日者欲救中國之貧爲富○弱爲强○非神品亞支奶不克也○欲救國民之貧爲富○弱爲强○亦非神品亞支奶不克也○竊思鴉片入吾國也久矣○先以提神爲誘○如餌魚之上鈎○故貪花之浪子○與夫樗蒲之青年○大都受其困也○一日癮成○則與米粟之不得尤甚○米粟一日不得○則飢寒從之○然飢或可一忍○而鴉片之癮至則難忍於須臾○米粟一餐或可乏○而鴉片雖一毫不可忽也○終日昏昏○夜以繼晝○妻孥之飲食○竟能棄而不顧○自身之衣裳○欲換新而無力○其貧而甚者○鼠竊狗偷○迫而爲梁上之君子○此亦敝人所目覩也○是以中國尙武之精神○遂消磨於一燈一榻之地○府庫無窮之儲積○遂漸亡於一呼一吸之間○故吾民日貧○而彼國日富○我國日弱○而鄰國日强○吾筆至此不禁血淚湧泉○痛聲疾發矣○此其時願黑籍之同胞早萌戒志○在上者○惟知用壓力之功夫○以挾制吾民○三令五申○嚴於斧鉞○有不待延遲之勢○而戒脫之品○大都嗎啡相從○或丸脫而烟仍吸○或烟脫而丸不脫○此亦敝人所深嘗也○裕麒席公○深鑒於斯○故創亞支奶爲全球戒烟之聖品○敝人念年之烟癮○一旦賴以脫離○非特敝人一人也○凡昔日之寮友諸朋○莫不賴以同登覺岸○亞支奶非戒烟之神品乎○謹綴芻言○藉以鳴謝○俾黑籍之同胞○亦復得以問津焉○此敝人之本旨也○此敝人之所企望也○鹽城白屋居士艸 此函於本月十四日由郵局遞到展閱姓祇以別號稱之想係避諱烟之污點耳姑照原函錄登 裕麒氏附誌

久咳全愈

予患咳嗽垂二十年矣與老友鄭君廣軒徐君玉如同病相憐從前遲早晚曾咳從無長夜不寐者自前年起必欵晝夜不能高臥呼吸亦喘急不已服遍中外良方秘藥如石沉大海若偶食蝦蟹之屬則發必甚甚有求死不得之慘中元節鄭君來舍述及渠頓服上海寶香廬雲氏製半夏而愈惟此藥假冒甚多必須認明藥紙包面及仿單均有蘭雲先生像方是眞的徐君聞言即匯洋銀五元購買兩大盒並寄明蘭雲先生收發比及藥到適予疾作分去一盒後余連服三大盒二十年痼疾竟獲全愈至今雖食蝦蟹未見復發詢之徐君一盒即已斷根如此神藥特登報以告同病○在上海盆街湯甯波路五開間門面寶香廬蘭雲氏發行所○福建總督口林佩紳啓

附價大盒二元四角小盒一元二角門市起碼五角外埠批發格外克已如無銷路包可退還來信須寫明甯波路口第一百十五號

上海五洲大藥房分設廈門竹仔街

十一月二十八日起

先行交易擇吉開張

專治小腸氣立刻見功

小腸疝氣之症治藥紛紛如欲立刻見效實難其選惟本堂所造小腸疝氣貼膏效速與衆不同專治七種疝氣無論陰囊腫脹陰核偏墜諸痛楚難忍卽將此膏貼於腸脫之處陰囊立刻縮小其患若失氣喘腸消步履如飛歷數十年老症無不藥到病除屢試屢驗百發百中誠治疝之絕世妙藥也每張一元如內服神效疝氣丸可將腸脫寒濕之氣一掃而空愈後保不再發一試便知每匣一元中匣二元大匣四元萬不悞寄到處爲託郵局匯銀函購外加寄費一成原局回件郵票不收

元近多假冒須認明上海河南路三層樓七號洋房壽彭氏壽堂室藏上海縣告示爲記

上海味吔洋行經理德國名廠上等名色顏料廣告

本行經理德國名廠各種顏料異色澤之鮮明用以染成物料洗濯更妍日久無變向蒙紳商定購誠信無欺依期不悞遠近馳名茲者[illegible]精益求精以仰副貴紳商惠顧雅意如蒙賜顧該牌顏料請移玉英界四川路七十三號門牌本行接洽爲荷

壽世金丹

滬上廣嗣各藥類多有名無實惟上海河南路廣東彭壽室各種妙藥頗著神效[illegible]

右台仙館筆記出版

曲園先生著作等身經史子集不悉心[illegible]詳細編目易于攷索[illegible]曾文正以拚命著書[illegible]

總發行所上海新聞青島路九號朝記書莊啓

磨士醫生 印度根藥丸

Dr. Morse Indian Root Pills

右台仙館筆記出版

是書爲前清朝最近之大文豪俞曲園先生所著作等身經史子集莫不悉心訓詁自成一家曾文正以拚命著書四字贈先生先生身亡都閣故著作亦愈見精湛本莊得原稿詳加編目易于攷查附先生遺像

每部八冊連史紙價洋一元六角洋連史紙價洋一元二角

總發行所上海新聞青島路九號朝記書莊啓

北京各大書莊均有代售

磨士醫生 印度草根藥丸

Dr Morse's Indian Root Pills

本埠市況物價表

呢市

昨日禮拜六逢本埠義記洋行第一千一百八十四次拍賣呢羢之期其拍出之各色嗶呢及洋紅布等價目如左

(小呢) 每碼價錢

大紅庫褐呢 五錢六分九釐
紫色庫褐呢 五錢二分八釐
大紅燒牌呢 五錢二分五釐
大紅牛牌呢 五錢二分二釐
紫色黃卜呢 五錢一分五釐

(嗶嘰)九磅大紅加官不許 每疋價銀
十一磅大紅加官不許

三磅半母子 二兩六錢二分
(紅布)四磅母子牌 二兩八錢一分
四磅半母子 二兩九錢
五磅母子 三兩一錢五分
六磅母子牌 三兩六錢八分
三磅半八仙牌 二兩七錢五分
四磅又又 二兩八錢七分
四磅半又 三兩一錢四分
五磅又又 三兩二錢七分
五磅半八仙 三兩三錢
六磅八仙牌 三兩六錢八分
三磅半利市 二兩六錢四分
四磅利市牌 二兩八錢三分
四磅半又又 二兩八錢九分
四磅七五 二兩九錢六分
五磅 又 三兩一錢九分
五磅半又 三兩二錢一分

錢市

念三日北市銀拆及錢價摘錄如左

龍洋 七錢五分四釐半
英洋 七錢五分八釐二毫半
本洋 八錢五分
小洋 六錢七分五釐半
銀拆 借
洋找 七錢四分六釐
銅圓 一百七十三千文
市錢 一百五十一二千文
錢找 一千文
衣牌規錢 一百七十千文
衣牌大洋 一千三百二十文
衣牌小洋 一百十八文
小洋貼水 每角十四文

金融

廿三日銀行市面如左

英洋 開盤七錢五分八釐 收盤七錢五分八釐
銀拆 開盤二分 收盤借 午市二分
轉帳 二分 掛牌 借
標金 開盤三百九十兩零九錢至三百九十一兩四錢 午市三百九十一兩七錢半至三百九十二兩二錢

(各銀行進出交易)

匯豐 賣出現英洋十萬元價係七錢五分八釐一二五
正金 賣出西正月二十五號東匯十萬元價係八十一兩七錢半
道勝 賣出西二月底先令三萬磅價係二先令五辦士八一二五至二先令五辦士八七五
花旗 賣出西二月底先令一萬七千五百磅價同上
又 賣出西二月底東匯十二萬五千元價系八十一兩七錢半至八十一兩六錢八分七釐半
大清 裝往大連灣去現銀十萬兩

匯票

廿三日各國匯票行情如左

大條銀 二十五辦士一二五 二十五辦士七五
英倫電匯 二先令五辦士七十六之十三
又 現匯 二先令五辦士十八之七
電匯四個月票 二先令六辦士十六之一
銀行四個月匯票 又進 二先令六辦士十六之五
又買六個月匯票 二先令六辦士三十二之一
帶銀四個月定貨匯票 二先令六辦士十六之七
又 六個月定貨 二先令六辦士十八之五
法國現電匯 三法郎十三二之一
四個月電匯 三法郎十八二之一
六個月電匯 三法郎廿個二之一
德國電匯 二馬克五三二之一
四個月電匯 二馬克五九
美金電現 六十元四之一
四個月電匯 六十二元八之一
香港電匯 七十四兩八之五
日本電匯 八十一兩八之七
三十日東現 八十兩八之七
印度匯票 一百八十四羅比四之三

金市

廿三日收盤市價如左

現貨赤金 三百九十三兩
遠期赤金 未開
沙金合赤 四百零一兩五錢
足赤條金 三百九十九兩五錢

股票

昨由交通公司報告各種股票行情如左

藍格志買 股票現盤一百兩
公和祥買 又 九十七兩
英諾華 又 六兩七錢
業廣 又 一百兩
開平 又 十五兩

查倉單

十一月念三日禮拜六各銀行查倉單如左

大清存銀三十六萬 洋三十一萬
匯豐存銀三百三十萬 洋一百五十二萬 大條銀四千五百九十九條
麥加利存銀三十二萬 洋三十七萬 大條銀三百二十八條
道勝存銀六萬 洋五萬
通商存銀二十萬 洋十七萬
德華存銀二百萬 洋十九萬 大條銀三百四十八條
正金存銀八十四萬 洋六十五萬 大條銀一百十八條
東方存銀三十五萬 洋二萬
花旗存銀三十一萬 洋十六萬
華比存銀二十六萬 洋十七萬
和蘭存銀四十二萬 洋二十四萬
各莊街底銀二百四十五萬 洋二百四十五萬 以上共存現銀一千零七十七萬兩 洋六百三十萬元
拆出銀無 大條銀共存五千三百九十三條

紗市

本廠紗昨日客幫約有二百數十包市面然近日花衣價昇至以紗盤勢象有增無減之狀茲將行情如左

十六支紅團龍大包 一百十六兩
又 藍龍 一百零九兩
又 雙龍 一百二十二兩
又 雲鶴 一百十七兩五錢
又 雙虎 一百十八兩五錢
又 三星 一百十七兩七五
又 丹鳳 一百十三兩二五
又 鐵毛 一百十三兩七五
又 雲龍 一百十三兩七五
又 天官 一百十六兩五錢
又 月季 一百十五兩五錢
又 和合 一百十一兩七五
又 財神 一百十三兩
又 紅龍 一百十二兩二五
又 胭脂虎 一百十九兩
又 日光 一百十九兩
又 火車 一百二十兩
十四支藍團龍大包 一百十三兩五錢
又 藍龍 一百零五兩五錢
又 雙龍 一百十九兩五錢
又 雲鶴 一百十五兩
又 雙虎 一百十六兩
又 和合 一百零九兩二五
又 丹鳳 一百十兩零七五
又 三星 一百十五兩五錢
又 月季 一百十二兩五錢
又 鐵毛 一百十一兩
又 天官 一百十五兩五錢
又 雲龍 一百十兩零五錢
又 財神 一百零九兩二五
又 紅龍 一百零九兩七五
又 胭脂虎 一百十四兩
又 日光 一百十六兩五錢
又 火車 一百十八兩

油荳市

昨日滬南油市由進口輪船裝來漢口黃荳及九江黃荳兩共三千八百餘包市上戍交之牛籽油六十件係本埠機器廠去路又客幫拋賣二月份金元荳二千包係本地行家買進云茲錄脩開各價如左

大連荳油每担十一兩六錢五分
船牛籽油 十一兩一錢
洋河餅 一兩零七分
漢口元豐餅 一兩零二分
大連青荳 三兩
金元荳 三兩零五分
九江黃荳 二兩七錢
漢口黃荳 二兩五錢五分

糧食

昨日內地蘇松常錫等處之米麥船來埠者甚稀市上銷數平常各貨行情仍然看昂之勢茲由輪船載來蕪湖秈米三千包當有寧幫售去云茲錄米麥各價如左

錫幫機白新每石七元五角
常高白新 七元二角
錫幫白新 七元一角
蘇同白新 六元八角
北尺白新 六元六角
黎里白新 六元五角
松江白新 六元六角五分
四漊白新 六元九角
青角白新 六元五角五分
洙涇白新 六元六角
周莊白新 六元五角
陳墓白新 六元四角
六直白新 六元三角五分
常機羅秈 七元
蕪湖秈米 六元六角
嘉興機秈 七元三角
平湖羅秈 六元三角
蘇同羅秈 六元七角
松江羅秈 六元五角
周莊羅秈 六元四角
常高白元 七元九角
錫幫白元 七元九角
蘇同白陰 七元一角
雙轉白陰 七元三角
松江白陰 七元二角
周莊白陰 六元九角
高小麥 五元六角
次小麥 四元六角

●山口土價

絲

昨日六個月法郎匯票計三百二十個半合銀百兩洋商買進各絲其牌名担價如左

惇信洋行買辯林牌七里白絲五担 每担五百零五兩
又買飛泉龍牌頭二號廠絲二十担 每担八百四十兩至八百二十五兩
禮和洋行買雪梅牌七里白絲十担 每担四百八十五兩
進益洋行買玉林牌七里白絲五担 每担四百五十兩

花衣

昨日各路花衣及子花行情如左

通州花 每担二十九兩二錢
太倉花 二十九兩
火機花 二十九兩
牌子花 二十八兩四錢
上海花 二十八兩二錢
餘姚花 二十七兩八錢
太倉子花 十四元七角
南路子花 十四元二角

●進口洋貨

棉紗

日本棉紗昨日客幫交易頗好然本埠存底不足且逢本紗價漲故東紗市面必有升高價格之勢茲將行情列左

二十支藍魚紗大包 一百二十八兩
又 三圈 一百二十七兩半
又 福島 一百二十七兩半
又 二喬 一百二十六兩
又 財神 一百二十四兩
又 什牌 一百二十三兩
十六支藍魚大包 一百二十四兩
又 立馬 一百廿三兩二五
又 三馬 一百廿二兩七五
又 雙喜 一百廿二兩七五
又 麒麟 一百二十兩五錢
又 二喬 一百廿一兩五錢
又 福島 一百二十三兩
又 雙鹿 一百廿二兩七五
又 三圈 一百廿一兩七五
又 五福 一百二十一兩
又 三羊 一百七兩七五
又 金象 一百廿兩零七五
又 伏讃 一百十七兩
十六支扇面紗草包 一百廿一兩五錢
又 花蝶 一百二十兩五錢
又 三朵 一百八兩
又 廿字 一百七兩
又 什牌 一百六兩五錢

●失票一覽表

兜安氏秘製保腎丸

腎為五臟之首職守匪輕尤宜愛護稍有虧損即服保腎丸以補救之則病患自然摒絕矣

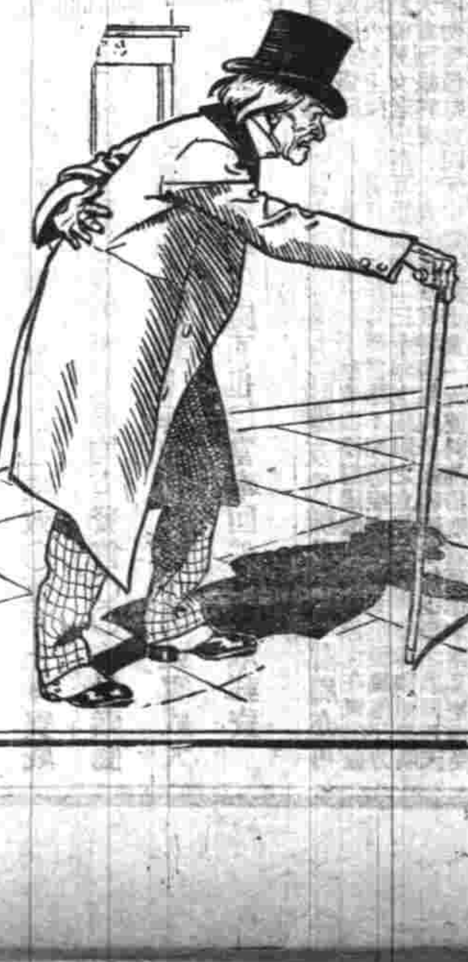

潘其相君玉照

兜安氏大醫士賜鑒余自讀書攻苦常有耳鳴不聰之患歷有年矣屢經名醫調治均無效驗今年夏間赴京應試僕僕風塵頗覺勞苦而耳患益重精神益疲恐將來一入仕途應對周旋懼有隕越因於場後徧訪醫家適有同人以患腎病服兜安氏保腎丸而獲愈者力勸購服保腎丸余試從之乃服至數日便覺耳極清爽諸病若失誠平生未有之樂境 貴公司保腎丸真不愧爲保命聖藥濟世妙品也感激之餘無以酬報謹郵陳數行並附肖照一張乞登入報章以表微忱專肅敬請道安

己酉科拔貢補用直隸州州判奉天復州潘其相頓

腎居兩脇之間滌除**血中污毒**通利**膀胱溺水**厥職紛繁**厥功偉大**故當格外**保衛**免生阻滯一經**虧耗**有失其**運用**之力則**血中之蛋白質**盡由**膀胱**洩漏血行人身絕無**滋養性質**病患日至**生命堪虞**故凡**保壽險**者必先由**該公司**之醫生**察視小便**最爲注重因**膀胱**與**內腎**相表裏**考驗小便**即知**腎部強弱生命壽夭**故不論男女老幼已病未病之人當知**內腎**爲**全身**之**命脈**宜以**保腎**爲**第一要義**須可免**疾**病而保**康強**　**腎部專藥**普天下**最著**者惟**兜安氏**之**保腎丸**此丸行世以來**治愈腎病**奚啻數千萬人洵**希世**之**奇珍**也

各埠大藥房均有出售每瓶大洋一元二角每打大洋十二元

上海江西路B九號兜安氏西藥公司啓

紅血輪 特別優點

●羅威紅血輪補藥功用特別優點○附男女學生表

一此藥最合華人之氣體男女老幼甚為合宜毫無尅忌又無種種流弊性味和平並不燥熱與他種補血藥實有天淵之別發售以來久為各界所歡迎○此藥所涵強補人身氣血之蛋白各原料甚為富裕連服數日身體重量即能加增血中紅輪加多數倍功效之速確在魚油牛汁之上不更服魚油牛汁者服此可以代之實為生血液之必要品○此藥特別優點能使人身中自然強健力完備無缺故病者服此藥能使強健力愈臻美備快而有病者服此藥能使各部己病之強健力愈加強健不致傳染大小疾病而使此身終年獲優美之愉快愈因人身中自然之強健力即免除疾病之要點此理己為醫家所公認今紅血輪一藥即能該部之強健力一經尅復之後則自然強健力之最有效力者是以此藥能療百病能補百虛其功效之靈驗為百發百中之妙○保護身自然強健一種種疾病自然全愈○素體虛弱或病後身體羸瘦者服藥一月即見體肥壯面色豐潤有返老為童之妙凡染烟癮身弱體瘦者分男女服血虛畏寒者服此更效一此藥服後藥內之滋補精華不待胃經消化之力即能輸入血分連服數日功效不著如腦虛不睡血不養腦者服藥三日即能安睡與平時同或血虛乏乳不能哺兒者服藥七日即見乳液源源而來○○腎虛精稀腦酸遺洩者服藥十日即見陽足精濃遺洩自止○○或脾胃衰弱不思飲食者服藥五日即見脾土強健飲食大進○○更或婦女血虛體弱以致經期不調赤白帶下者服藥一月氣血充足經無不調帶無不止如能久服可免種子宮之病又如新產嗽痰喘氣[illegible]以及痰紅咳[illegible]傷等症服藥數旬不間則咳嗽漸平氣血漸充血汗自止肺癆初起[illegible]藥無有不奏效者其餘各症均極靈驗詳見方書不及備述○此藥為補血藥中第一聖品因此藥並不取用普通金類之鐵質而其補血效力反駕乎鐵質數十倍因其特別一種新發明之原料能補血液中應有之紅血輪之元素此藥本以名曰紅血輪者本此義也茲有男女二學生服紅血輪補藥後身體重量每月加增血中紅血輪加添數倍種種病狀漸自消滅茲將醫士查驗男女學生二人之表登列於下以供衆覽可知紅血輪完備可知紅血輪為身體血液之元素紅血輪既充起強健力亦自完備可知紅血輪補藥乃補血藥中首屈一指者也羅威新發明緊中外各國○此次勸業會己經給予褒獎証明此藥之優點請認明羅威紅血輪補藥以藍色雙獅并紅血輪三字為商標另加英文陽字鍋戳以杜假冒庶不致悞○大瓶三元每打三十元 小瓶二元每打二十元

遠埠函購原班寄回各埠大藥房均有寄售

上海棋盤街中市 羅威總發行所謹啓 分經理五洲大藥房 各省五洲分藥房均有經售

男學生 增補血輪 女學生

男學生張麗生年二十二歲光緒三十四年十一月初八因患咳嗽氣逆痰中帶血午後骨蒸心跳盜汗胃閉頭痛耳鳴服歸阿柯藥散外又服紅血輪補藥及至次年五月病情全愈茲將服紅血輪補藥後醫士查驗血輪之表證登列如後以供衆覽

日期	光緒三十四年十一月	十二月	正月	二月	三月	四月	五月
身體重量	九十八磅	九十九磅半	一百十磅	一百十五磅	一百念六磅	一百念八磅	一百三十二磅
立方千分米得中所函紅血輪之數	二八三〇〇〇〇	三一二〇〇〇〇	三八七〇〇〇〇	三九四〇〇〇〇	四一〇〇〇〇〇	四一〇〇〇〇〇	四一二〇〇〇〇
每百分紅血輪中所涵之自然鐵晶	百分中有三十一分	百分中有四十八分	百分中有六十九分	百分中有七十四分	百分中有七十八分	百分中有八十分	百分中有八十五分
病狀減除	吐血頭痛止胃開	胃口大開	盜汗骨蒸止	心跳吐痰止	氣逆去	咳嗽止	全愈

女學生方維新年十九歲宣統元年二月十三日因月經停積己有半年因此胸腹脹痛積痞悶鬱漸而乾咳不止氣逆脚腫每日傍晚身熱一百度白帶如流肌肉銷瘦步履艱難胃口己失每日薄粥數次而己夜不能睡全身虛痛如是者己兩月自十三日起服紅血輪補藥連服六月之久百病痊消茲將每月病狀并將醫士所驗紅血輪表登列如後以供衆覽

日期	宣統元年二月	三月	四月	五月	六月	七月
身體重量	九十磅	九十三磅	百六磅	百九磅半	百八磅	百十三磅半
立方千分米得中所涵紅血輪之數	二八九〇〇〇〇	三二一〇〇〇〇	三七一〇〇〇〇	四一二〇〇〇〇	四一五〇〇〇〇	四三二〇〇〇〇
每百分紅血輪中所涵自然鐵晶	百分中有三十三分	百分中有三十九分	百分中有五十七分	百分中有七十一分	同上	百分中有八十二分
病狀減除	胸腹脹痛悶鬱止胃口大開	脚腫氣逆乾咳身熱止夜安睡	月經來白帶止	病狀全去	因受暑患病數日	全體無病

硐業勤桑秧公司廣告

敬者敝公司自去冬籌辦以來頗蒙海內實業家◉紛紛不勝欣感惜今春有數次特來採購因為時太遲尚在向隅心竊抱歉況近來出貨不旺價漲數倍遠處至內地採辦并無可信之貨敝公司有鑒於此格外運購以廣信用現已來貨倘蒙官紳實業家賜顧者務宜趁此冬令內採辦庶路途稍遠者稀植亦不至失時一切種目章程備存公司或函訂或面議均可特此通告 分售處四馬路鳳林旅館 駐滬經理王芹赫現遷移西公馬路衍慶里

真人參鹿茸靈芝野朮海狗腎壯陽種子衍慶丸

京都天寶齋天下聞名○種子仙丹○靈驗無敵○若服他家不靈請來一試虛言欺人罪我惟天 上海三馬路西鼎興里內

洩而不射雖年輕損傷體弱之人服之轉弱為强白髮老翁變為陽台健將久服陽足宛如幼年藍田種玉左券可操堅硬如鐵甚心歡樂扶陽種子功效甚速此乃他本齋獨得秘實非敢大言欺人實是求是異常神方補命門益丹田開胃健脾腎活絡壯筋培元固本養精烏鬚黑髮轉老還童却病延年多子多壽此丸扶陽種子十分靈驗敢稱第一絕非是誇口來連服一月功效立見每料雙料廿兩三十六元每兩雙料二元單料減半○另有始創秘製鹿茸海狗腎壯陽補身種子衍慶酒大瓶四元中瓶二元功效同上此酒如購十瓶照市九扣○壯陽種腎種子膏每張一元○扶陽第一海狗腎每條洋十元功勝鹿茸十倍遠埠函購託郵局最妥

本草云海狗腎一物其性大為扶陽補腎養精堅固一切諸虛百損五勞七傷夢遺滑精腰痠骨痛四肢乏力本齋獨秘良方選用真正吉林老山人參關東鹿茸海狗腎並各種滋補貴品上藥君臣佐使相配製成惟藥性和平不燥不熱四時可服專治男子陽痿不舉舉而不固既舉未久成精清如水精冷如冰或未交精先洩

固精強體之神品

余體質素弱溺情酒色精關不固已歷三年舊歲負笈武林每逢講誦心勞體操力竭夜必遺精數日後頭暈眼花腰痠足軟遂成東亞病夫退求各藥終無效驗請假回里靜養天和稍覺安靜乃於元宵後精竭血枯之以色汗若泉流疲之已極此余追悔莫及之時也由是合眼即遺見色即洩纏綿數月面色日見黃瘦精力衰頹遍身疼痛奄奄一息間請陳醫診治連服數帖仍未見功後言湯藥緩藥不如上海望平街大隆藥房固精發胖丹封髓膏效驗非常靈速余遵豫未決適逢表兄方炳熙道及靈患遺精始則有夢繼而無夢或每夜必遺甚至年餘面黃唇白骨瘦如柴幸張君紹梅指購大隆藥房發胖丹封髓膏服愈茲閱三秋竟無一發遠年沈痾從此斷根足見大隆各藥與衆不同余遂信之不疑立飭購丹一料膏一對貼之服之果然遺止精固其患若失藥完再買尚未服罄覺下元充滿以前所耗精血悉數補足將滿月飲食加增面容豐滿步履如飛身體加重二磅此乃發胖丹之能力也若無奇驗豈能頌聲遍作爰告同病請速試之 江西廣信府城外西大街彭少甫頓啓

參茸虎筋 海狗腎廣嗣金丹

崔氏瓣香廬馭雲氏[illegible]虎筋海狗腎汁壯陽廣嗣金丹○附送奇藥包治陽痿神妙莫測

本廬秘製人參鹿茸靈芝野朮虎筋海狗腎廣嗣金丹老年少年分為兩種蓋人身有此身先有此腎故腎為先天之源五臟之本[illegible]

盛壁而不久甚至下元虛弱陽痿不舉等症此丹治愈海內外謝函記有一百餘件皆存稿局民局屢記為證以昭神驗及老年氣血兩衰之人日間小便必少夜間小便必多若服此丹則水火既濟陰陽和平保不夜溲此其明證者一也又凡春回陽道必興此其明證者二也又凡少年血枯老年髮白服之精血充盈白髮必黑且可將多年白鬚白鬼等試驗此其明證者三也又如夢遺滑精之人服之包可轉弱為強面目紅潤此其明證者四也又凡身體瘦弱形容憔悴之人服之包可轉弱為強[illegible]每料洋二十八元但老年與少年鹿茸用料不同另製[illegible]服之精厚如膠不異壯年每盒洋五元留上海五馬路會館北門間門面崔氏瓣香廬所啓

總立止遺精聖藥

京都天寶齋○夢遺滑精人患最廣○試驗萬人服後安康○此丸有中流砥柱之力○鍊石補天之功○確有真據可試

凡患夢遺滑精為養身之本性命攸關每見少年多慾之人心有妄思外有巧遇心有所動腎必應之以致腎水虧乏相火妄動[illegible]

虹口中西書院廣告

辛亥年假 報名 資格 考金 開學

[illegible]庚戌年十二月初二起至十二日止 辛亥年正月十九日開學

彭壽堂 半夏露 功效靈驗

上海聖約翰大學堂招考

[illegible]

善治耳聾

廣東彭壽堂眞正第一家始得異方即愈耳聾丸○立服立愈○假冒甚多○購者宜愼○遠方託友代辦最妙或郵局亦可

凡患耳聾者因腎水下虧相火上炎或鬱火傷肝以致耳鳴目昏眩暈不能言者因陰虧陽盛而其病原尤在氣血虧不能流通呼吸不能靈捷氣逆則虛火向上故有耳鳴耳脹耳聾耳痛百體等症本堂創製奇方加工精製是丸專治一切耳內之症無論男女老少兩耳重聽耳聾三十年老症服之立見奇效均皆靈驗生津液療納浮陽除退虛熱重者三大盒斷根輕者一大盒全愈妙在神清氣爽身體健康永無復發之患乃天下治耳聾之第一奇藥也近有仿冒幸勿受愚每盒四元中盒二元小盒一元雙料加倍取效更速如兩耳地聾每料一元明上海拋球場南首河南路七號本堂廣東彭壽堂託郵局函購外加寄費一成

夏士蓮雪花 商標

夏士蓮雪花○乃絕妙妝品○能使皮膚有天然姣豔○此品清涼如高山之雪○芬馥若幽谷之蘭○為各國佳人所珍貴○每日妝施○能保護可愛嬌嫩肌膚○不為風光催老○雍鬟脩面後傳之○舒爽非凡○痛癢絕無○皮膚百病○搽之均效○英京上海寶威大藥行監製○各埠西藥房均有發售○○諸君索閱本行良藥仿書○函致上海四川路四十四號寶威大藥行念號總經理處可也○當奉回件○不取郵資

百年老牌 廣東省城佛山香港 馬百良靈藥到已

上海棋盤街 代和祥 廣發莊

本號創設廣東佛山豆豉巷○經歷百年○支開省城雙門底及藥欄街○香港上環大馬路等處○所製丸散膏丹○編分六大門○日備急○補益○婦科○兒科○瘡瘍跌打雜症 都凡百六十餘種 俱經妙異常 久已四海馳名 靈藥所到 備受歡迎 蔓買零沽 無不克己 價格皆照廣東一律 代售者必給以優美權利 本號備有仿單價表藥目等詳載功用 備貯送閱 諸君欲看 請至代理處 當照寄上 或郵函索取 不取分文 廣東馬百良謹啓